

# หนังสือที่ระลึก

พิธีเปิดอาคารวิเวตสมาจาร(หลวงพ่อผล)

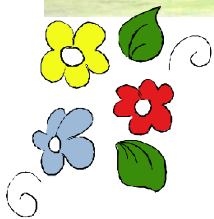
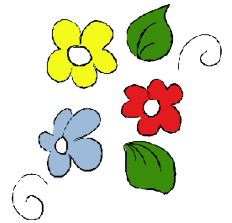

วันศุกร์ที่ ๒๓ มีนาคม ๒๕๕๕

สำนักงานเขตพื้นที่การศึกษาประถมศึกษาเพชรบุรี เขต ๒

สำนักงานคณะกรรมการการศึกษาขั้นพื้นฐาน

กระทรวงศึกษาธิการ

## บริบทสำนักงานเขตพื้นที่การศึกษาประถมศึกษาเพชรบุรี เขต ๒

สำนักงานเขตพื้นที่การศึกษาประถมศึกษาเพชรบุรี เขต ๒ เป็นหน่วยงานสังกัดสำนักงานคณะกรรมการการศึกษาขั้นพื้นฐาน ตั้งอยู่หมู่ที่ ๗ ถนนเพชรเกษม ตำบลท่าแยง อำเภอท่ายาง จังหวัดเพชรบุรี มีระยะทางห่างจากจังหวัดเพชรบุรี ประมาณ ๒๕ กิโลเมตร มีภารกิจหลักในด้านการส่งเสริม สนับสนุนและบริหารจัดการศึกษาขั้นพื้นฐานในพื้นที่รับผิดชอบ ๔ อำเภอ ประกอบด้วย อำเภอชะอำ อำเภอท่ายาง อำเภอบ้านลาด และอำเภอแก่งกระจาน โดยเป็นหน่วยงานที่จัดตั้งขึ้นตามพระราชบัญญัติระเบียบบริหารราชการกระทรวงศึกษาธิการ พ.ศ.๒๕๔๖ โดยมีข้อมูลพื้นฐาน ดังนี้

๑. สถานศึกษาในความรับผิดชอบ ทั้งหมด ๑๒๕ โรงเรียน แยกเป็น
  - ๑.๑ สถานศึกษาสังกัดสำนักงานคณะกรรมการการศึกษาขั้นพื้นฐาน จำนวน ๑๒๗ โรงเรียน
  - ๑.๒ สถานศึกษาสังกัดสำนักงานคณะกรรมการการศึกษาเอกชน จำนวน ๒ โรงเรียน
๒. นักเรียนในความรับผิดชอบ
  - ๒.๑ นักเรียน สังกัดสำนักงานคณะกรรมการการศึกษาขั้นพื้นฐานมีจำนวน ๑๖,๕๒๐ คน แยกเป็น
    - ๒.๑.๑ ระดับก่อนประถมศึกษา จำนวน ๔,๐๗๘ คน
    - ๒.๑.๒ ระดับประถมศึกษา จำนวน ๑๐,๗๗๐ คน
    - ๒.๑.๓ ระดับมัธยมศึกษาตอนต้น จำนวน ๑,๖๗๒ คน
  - ๒.๒ นักเรียนสังกัดสำนักงานคณะกรรมการการศึกษาเอกชน มีจำนวน ๘๑๕ คน แยกเป็น
    - ๒.๒.๑ ระดับก่อนประถมศึกษา จำนวน ๔๐๐ คน
    - ๒.๒.๒ ระดับประถมศึกษา จำนวน ๔๑๕ คน
๓. ข้าราชการครูและบุคลากรทางการศึกษา จำนวน ๑,๑๘๕ คน แยกเป็น
  - ๓.๑ ข้าราชการครูและบุคลากรทางการศึกษา สพป.เพชรบุรี เขต ๒ จำนวน ๖๖ คน
  - ๓.๒ ผู้บริหารสถานศึกษา จำนวน ๑๑๘ คน
  - ๓.๓ ข้าราชการครูสายงานการสอน จำนวน ๑,๐๐๑ คน

## ประวัติความเป็นมาในการก่อสร้างอาคารหอประชุมวิเวตสมาจาร (หลวงพ่อผล)

### ปฐมบท

สถานที่ตั้งของสำนักงานเขตพื้นที่การศึกษาประถมศึกษาเพชรบุรี เขต ๒ ปัจจุบันนี้ เดิมเป็นที่ตั้งของสำนักงานการประถมศึกษาอำเภอท่ายาง ซึ่งย้ายมาจากที่ว่าการอำเภอท่ายาง (หลังเก่า) ใกล้สถานีตำรวจภูธรอำเภอท่ายาง จังหวัดเพชรบุรี ในปี พ.ศ. ๒๕๔๐ ได้ย้ายมาอยู่ใกล้วัดสหธรรมิการาม (หนองแวม) โดยมี นายคำพันธ์ ปกครอง อดีตอาจารย์ใหญ่โรงเรียนสหกรณ์บำรุงวิทย์ และนายณรงค์ ทวีกาญจน์ อดีตข้าราชการครูโรงเรียนบ้านหนองบัว ได้ติดต่อพระครูวิเวตสมาจาร (หลวงพ่อผล) บริจาคที่ดิน จำนวน ๑ ไร่ ๑ งาน ในปี พ.ศ. ๒๕๔๐ ได้รับงบประมาณจัดสร้างอาคาร ๒ ชั้น นายพิเชษฐ สติรชวาล อดีตรัฐมนตรีช่วยว่าการกระทรวงคมนาคม ติดต่อประสานงานด้านงบประมาณ และนายธานี ยี่สาร อดีตสมาชิกสภาผู้แทนราษฎรจังหวัดเพชรบุรี เขต ๒ ช่วยบริจาคค่าถมดินในปี พ.ศ. ๒๕๔๖ ได้รับงบประมาณสร้างสำนักงานการประถมศึกษาอำเภอท่ายางอีก ๑ หลัง จำนวน ๑ ชั้น

วันที่ ๗ กรกฎาคม ๒๕๔๖ มีการประกาศใช้ระเบียบบริหารราชการกระทรวงศึกษาธิการ พ.ศ. ๒๕๔๖ เริ่มมีผลบังคับใช้ ณ วันนี้ จากสำนักงานการประถมศึกษาอำเภอท่ายาง เปลี่ยนเป็นที่ตั้งของสำนักงานเขตพื้นที่การศึกษาเพชรบุรี เขต ๒ เป็นหน่วยงานสังกัดสำนักงานคณะกรรมการการศึกษาขั้นพื้นฐาน (สพฐ.) ตั้งอยู่หมู่ที่ ๘ ถนนเพชรเกษม ตำบลท่ายาง อำเภอท่ายาง จังหวัดเพชรบุรี มีระยะทางห่างจากจังหวัดเพชรบุรี ประมาณ ๒๕ กิโลเมตร มีภารกิจหลักในด้านการส่งเสริม สนับสนุน และบริหารจัดการศึกษาขั้นพื้นฐานในพื้นที่รับผิดชอบ ๔ อำเภอ ประกอบด้วย อำเภอท่ายาง อำเภอบ้านลาด อำเภอชะอำ และอำเภอแก่งกระจาน

### การดำเนินการก่อสร้างอาคารหอประชุมวิเวตสมาจาร (หลวงพ่อผล)

วันที่ ๘ กรกฎาคม ๒๕๔๖ นายกิจ เกียรติสมกิจ ได้เดินทางมารับตำแหน่งผู้อำนวยการสำนักงานเขตพื้นที่การศึกษาเพชรบุรี เขต ๒ เป็นคนแรก ได้ดำเนินการสร้างหอประชุม ฉิ่ง-ไชยฮวย ทศนานุตรียกุล



ทำบุญหอประชุมฉิ่ง-ไชยฮวย ทศนานุตรียกุล



หลวงพ่อผล ทำพิธีเจิมป้ายหอประชุม

ปรับปรุงลานหน้าสำนักงานเขตพื้นที่การศึกษาเพชรบุรี เขต ๒ เป็นพื้นซีเมนต์คอนกรีตเสริมเหล็ก และมีความเห็นว่าสถานที่คับแคบ ประกอบกับที่ดินที่อยู่ติดกับสำนักงานเขตพื้นที่ฯ ยังว่างเปล่า จึงได้จัดซื้อที่ดินเพิ่มเติมจำนวน ๓ งาน ๒๐ ตารางวา โดยการทอดผ้าป่าสามัคคีเมื่อวันที่ ๒๕ พฤษภาคม ๒๕๔๗ ได้เงิน ๒,๕๑๓,๒๘๖ บาท (สองล้านห้าแสนหนึ่งหมื่นสามพันสองร้อยแปดสิบหกบาทถ้วน) จึงชำระค่าที่ดินได้ครบส่วนที่เหลือสร้างรั้วปูน ถมดินทั้งหมด



พิธีทอดผ้าป่าเพื่อการศึกษา (ซื้อที่ดิน) ณ วัดสหธรรมิการาม(หนองแขม)  
มีนายธานี ยี่สาร อดีตสมาชิกสภาผู้แทนราษฎร จังหวัดเพชรบุรี เขต ๒ เป็นประธาน

วันที่ ๒๗ มิถุนายน ๒๕๔๗ นายโกวิท นวลขาว ได้ย้ายมาดำรงตำแหน่งผู้อำนวยการสำนักงานเขตพื้นที่การศึกษาเพชรบุรี เขต ๒ ท่านเป็นนักพูด นักปาฐกถา ได้รับเชิญจากประธานศูนย์เครือข่ายโรงเรียนไปบรรยายให้ข้าราชการครูฟังเป็นที่ประทับใจของครูเป็นอย่างมาก ทั้งนี้เสียง ดีลา บุคลิกท่าทาง การนำเสนอไม่ว่าจะเป็นการประชุมใหญ่ ประชุมย่อย ท่านมีแนวคิดในการจัดสร้างหอประชุมก่อนเกษียณอายุราชการ ในวันที่ ๓๐ กันยายน ๒๕๔๗

วันที่ ๒๕ ธันวาคม ๒๕๔๗ นางประภัสสร ไชยชนะใหญ่ ได้ย้ายมาดำรงตำแหน่งผู้อำนวยการสำนักงานเขตพื้นที่การศึกษาเพชรบุรี เขต ๒ มีความคิดที่จะสร้างหอประชุมเช่นเดียวกัน แต่สถานการณ์ไม่เอื้อต่อการสร้าง จึงได้สร้างห้องประชุมหลังเล็กเพื่อแบ่งเบาภาระห้องประชุมที่มีไม่เพียงพอ และในปัจจุบันห้องประชุมดังกล่าวได้รื้อถอนไปแล้ว

วันที่ ๗ สิงหาคม ๒๕๔๘ นายวีระ สุเมธาพันธุ์ ได้ย้ายมาดำรงตำแหน่งผู้อำนวยการสำนักงานเขตพื้นที่การศึกษาเพชรบุรี เขต ๒ จึงนำแนวคิดในการก่อสร้างหอประชุมขึ้นมาพิจารณาอีกครั้ง โดยในครั้งนีได้รับการเสนอแนะแนวทางการจัดสร้างจาก นายสุรพล เกษบรรจง อดีตหัวหน้ากลุ่มบริหารงานบุคคล นายมิญช์ คชกฤษ ผู้อำนวยการโรงเรียนวัดหนองจอก(ศรีสรรค์พานิช) นายวิเชาว์ พุ่มไสว ผู้อำนวยการโรงเรียนวัดพระพุทธรบาทเขาลูกช้าง ภายใต้ความเป็นมาที่ว่า “การก่อสร้างอาคารหอประชุมพระครูวิจิตสมาจาร (หลวงพ่อผล)” เกิดความคิดริเริ่มสร้างสรรค์ของหลาย ๆ ท่าน มีความเห็นว่าในวโรกาสปีมหามงคลของพระบาทสมเด็จพระเจ้าอยู่หัวฯ ทรงครองราชย์ครบ ๖๐ปี และทรงเจริญพระชนมายุ ๘๐ พรรษา จึงควรจัดสร้างถาวรวัตถุเพื่อเป็นการเฉลิมพระเกียรติ และได้ใช้ประโยชน์ในการบริหารจัดการศึกษาให้มีประสิทธิผลและ

เกิดประสิทธิภาพ อาคารหลังนี้เป็นอาคาร ๒ ชั้น กว้าง ๑ เมตร ยาว ๓๒ เมตร ชั้นบนใช้เป็นห้องประชุม ขนาดไม่น้อยกว่า ๔๐๐ คน ชั้นล่างเป็นห้องโถงโล่ง ซึ่งสามารถปรับปรุงเป็นสถานที่ปฏิบัติงานได้ในอนาคตงบประมาณก่อสร้างพร้อมครุภัณฑ์ประมาณ ๕ ล้านบาท

ในงานนี้ได้รับความเมตตาจากพระครูวิจิตตสมาจาร (หลวงพ่อผล) เป็นประธานในการก่อสร้าง ก่อนวันวางศิลาฤกษ์ได้มีการระดมทุนจากผู้มีจิตศรัทธาบริจาคเงินอีก จำนวน ๖๔ ราย ดังนี้

- |                 |                   |              |
|-----------------|-------------------|--------------|
| ๑. บริจาค จำนวน | ๑๐,๐๐๐ บาท        | จำนวน ๒ ราย  |
| ๒. บริจาค จำนวน | ๕,๐๐๐ บาท         | จำนวน ๓ ราย  |
| ๓. บริจาค จำนวน | ๒,๐๐๐ - ๔,๕๕๕ บาท | จำนวน ๕๑ ราย |
| ๔. บริจาค จำนวน | ๕๐๐ - ๑,๕๐๐ บาท   | จำนวน ๘ ราย  |

รวมเป็นเงินทั้งสิ้น ๑๔๕,๒๕๕ บาท (หนึ่งแสนสี่หมื่นห้าพันสองร้อยเก้าสิบบาทถ้วน)

เมื่อวันอาทิตย์ที่ ๘ กรกฎาคม ๒๕๕๐ ได้มีการวางศิลาฤกษ์ โดยมีนายธานี ยี่สาร อดีตสมาชิกสภาผู้แทนราษฎร จังหวัดเพชรบุรี เขต ๒ เป็นประธาน



พระเทพเมธาภรณ์ เจ้าคณะจังหวัดเพชรบุรี(ธรรมยุติ) เจ้าอาวาสวัดสนามพราหมณ์ ประธานฝ่ายสงฆ์ ทำพิธีเจิมแผ่นศิลาฤกษ์



นายวีระ สุเมธาพันธุ์ ผู้อำนวยการสำนักงานเขตพื้นที่การศึกษาเพชรบุรี เขต ๒ ทำพิธีวางศิลาฤกษ์



นายธานี ยี่สาร อดีต ส.ส.จังหวัดเพชรบุรี เขต ๒ วางแผ่นศิลาฤกษ์



นายชวลิต จงเจริญชัยสกุล ประธานคณะกรรมการเขตพื้นที่การศึกษาเพชรบุรี เขต ๒ โรยข้าววดอกดอกไม้เพื่อวางศิลาฤกษ์

หลังจากการวางศิลาฤกษ์ผ่านไปแล้วในเดือนกรกฎาคม ๒๕๕๐ พระครูวิจิตตสมาจาร (หลวงพ่อดล) ได้ติดต่อขอรับบริจาคเงินจาก คุณแม่บุญล้อม สุขโข จำนวน ๑,๐๐๐,๐๐๐ บาท (หนึ่งล้านบาทถ้วน) เพื่อสมทบทุนก่อสร้างอาคารวิจิตตสมาจาร (หลวงพ่อดล)



คุณแม่บุญล้อม สุขโข ถวายเงินบริจาคแก่พระครูวิจิตตสมาจาร(หลวงพ่อดล) เมื่อ ๒๗ กรกฎาคม ๒๕๕๐

ณ ธนาคารกรุงเทพ อ.ท่ายาง จ.เพชรบุรี

การก่อสร้างจึงเริ่มขึ้น โดยที่ประชุมคณะทำงานก่อสร้างฯ มีมติให้ใช้แรงงานจากนักรกการโรงของโรงเรียนในสังกัดสำนักงานเขตพื้นที่การศึกษาเพชรบุรี เขต ๒ มีนายบุญรอด พุทธารักษ์ รองผู้อำนวยการสำนักงานเขตพื้นที่การศึกษาเพชรบุรี เขต ๒ เป็นผู้ควบคุมการก่อสร้าง มีการตอกเสาเข็มตั้งเสา เทคานาคอดิน ปูแผ่นพื้นคอนกรีตสำเร็จ เททับพื้น และหยุดการก่อสร้างเนื่องจากงบประมาณการก่อสร้างหมดลง



วันที่ ๑ ตุลาคม ๒๕๕๑ นายกำจัด คงหนู ได้ย้ายมาดำรงตำแหน่งผู้อำนวยการสำนักงานเขตพื้นที่การศึกษาเพชรบุรี เขต ๒ มีความตั้งใจพยายามติดต่อของงบประมาณจากสำนักงานคณะกรรมการการศึกษาขั้นพื้นฐาน โดยผ่านคุณหญิงกษมา วรวรรณ ณ อยุธยา เลขาธิการคณะกรรมการการศึกษาขั้นพื้นฐาน ในสมัยนั้น มาจัดสร้างหอประชุมให้แล้วเสร็จ จึงได้เปลี่ยนแปลงแบบแปลนหอประชุมใหม่ให้เหมาะสม เพื่อเตรียมการของบประมาณในการก่อสร้างต่อไป

วันที่ ๒๐ เมษายน ๒๕๕๓ นายเสน่ห์ เจริญศักดิ์ ได้ย้ายมาดำรงตำแหน่งผู้อำนวยการสำนักงานเขตพื้นที่การศึกษาเพชรบุรี เขต ๒ มีแนวคิดและมีความตั้งใจที่จะทำการก่อสร้างหอประชุมให้สำเร็จตามวัตถุประสงค์ จึงได้ประสานขอความร่วมมือจากหลาย ๆ ฝ่าย โดยมอบหมายให้ชมรมผู้บริหารโรงเรียนสำนักงานเขตพื้นที่การศึกษาเพชรบุรี เขต ๒ โดยมีนายเรวัต ระวังบ้าน ผู้อำนวยการโรงเรียนนิคมสร้างตนเองเขื่อนเพชร ประธานชมรมผู้บริหารฯ ร่วมมือกับประธานศูนย์เครือข่ายโรงเรียนทั้ง ๑๘ ศูนย์ฯ คณะกรรมการชมรมผู้บริหารฯ รวมทั้งสมาชิกชมรมผู้บริหารฯ ร่วมกันกำหนดแนวคิดที่จะระดมทุนกันอย่างไร จึงได้เกิดแนวทางที่จะดำเนินการในการระดมทุน ดังนี้

1. การขอรับบริจาค
2. การจัดการแข่งขันกอล์ฟการกุศล
3. การจัดการแข่งขันเปตอง
4. การทอดผ้าป่าเพื่อการศึกษา
5. การจัดสร้างวัดอุ้มงคล รุ่นที่ระลึกครบรอบอายุวัฒนมงคล ๘๗ ปี พระครูวิจิตรสมาจาร (หลวงพ่อดล เดชธมฺโม)
6. การรับบริจาคอุปกรณ์ภายในอาคารหอประชุมวิจิตรสมาจาร (หลวงพ่อดล)
7. การสนับสนุนงบประมาณของสำนักงานเขตพื้นที่การศึกษาประถมศึกษาเพชรบุรี เขต ๒ ทั้ง ๗ แนวทาง มีทิศทางและขั้นตอน ดังนี้

### การขอรับบริจาค

วันครูที่ ๑๖ มกราคม ๒๕๕๔ สำนักงานเขตพื้นที่การศึกษาประถมศึกษาเพชรบุรี เขต ๒ จัดงานวันครู ณ หอประชุมโรงเรียนท่ายางวิทยา ได้เชิญ นายเกษม กลั่นยิ่ง เลขาธิการคณะกรรมการส่งเสริมสวัสดิการและสวัสดิภาพครูและบุคลากรทางการศึกษา (สกสค.) มาบรรยายพิเศษ และในวันดังกล่าว คณะกรรมการการก่อสร้างได้เรียนเชิญท่านให้เป็นประธานการก่อสร้างอาคารวิจิตรสมาจาร (หลวงพ่อดล) ฝ่ายมรณวาส



วันที่ ๒๐ มีนาคม ๒๕๕๔ นายเกษม กลั่นยิ่ง เลขาธิการ สกสค. ได้เชิญผู้อำนวยการสำนักงานเขตพื้นที่การศึกษาประถมศึกษาเพชรบุรี เขต ๒ และผู้อำนวยการโรงเรียนในสังกัดฯ ประธานชมรมผู้บริหารฯ และเจ้าหน้าที่สำนักงานเขตฯ ไปรับประทานอาหารมื้อเย็นที่บ้านพักโดนดหลวง อำเภอลำทับ จังหวัดเพชรบุรี ในโอกาสนั้นได้มอบเงินซึ่งได้รับบริจาคจากการระดมทุนจากผู้มีจิตเป็นกุศล รวมเป็นเงินจำนวน ๑,๐๐๐,๐๐๐ บาท (หนึ่งล้านบาทถ้วน) มอบให้ผู้อำนวยการสำนักงานเขตพื้นที่การศึกษาประถมศึกษาเพชรบุรี เขต ๒ เพื่อดำเนินการก่อสร้างหอประชุมและให้สำเร็จลุล่วงตามวัตถุประสงค์ต่อไป

### การจัดการแข่งขันกอล์ฟการกุศล

วันที่ ๒๑ พฤษภาคม ๒๕๕๔ สำนักงานเขตพื้นที่การศึกษาประถมศึกษาเพชรบุรี เขต ๒ ได้จัดให้มีการแข่งขันกอล์ฟการกุศล ณ สนามกอล์ฟภาณุรังษี อำเภอเมือง จังหวัดราชบุรี มีรายได้จากการแข่งขันจำนวน ๑๒๒,๗๑๒ บาท (หนึ่งแสนสองหมื่นสองพันเจ็ดร้อยสามสิบสองบาทถ้วน)

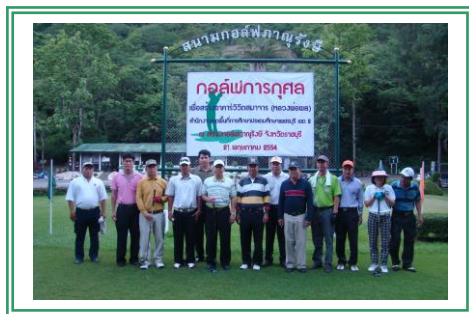

### การจัดการแข่งขันเปตอง

วันที่ ๒๒ พฤษภาคม ๒๕๕๔ สำนักงานเขตพื้นที่การศึกษาประถมศึกษาเพชรบุรี เขต ๒ ได้จัดการแข่งขันเปตอง ณ สนามวัดสหธรรมิการาม (หนองแวม) มีรายได้จากการแข่งขันจำนวน ๔๖,๐๗๖ บาท (สี่หมื่นหกพันเจ็ดสิบหกบาทถ้วน)



### การทอดผ้าป่าเพื่อการศึกษา

วันที่ ๒๗ พฤษภาคม ๒๕๕๔ สำนักงานเขตพื้นที่การศึกษาประถมศึกษาเพชรบุรี เขต ๒ ได้ทำการทอดผ้าป่าเพื่อการศึกษา ณ วัดสหธรรมิการาม (หนองแวม) ได้เงินบริจาครวม ๑,๘๐๑,๘๐๐ บาท (หนึ่งล้านแปดแสนหนึ่งพันแปดร้อยบาทถ้วน) (รายนามผู้บริจาคในภาคผนวก ๑)





**การจัดสร้างวัตถุมงคล รุ่นที่ระลึกครบรอบอายุวัฒนมงคล ๗๗ ปี พระครูวิจิตตสมาจาร (หลวงพ่อดล เตชธมฺโม)**

พระครูวิจิตตสมาจาร (หลวงพ่อดล เตชธมฺโม) วัดสทธรรมิการาม (หนองเขม) อำเภอยาง จังหวัด เพชรบุรี อนุญาตให้จัดสร้างวัตถุมงคล รุ่นที่ระลึกครบรอบอายุวัฒนมงคล ๗๗ ปีประกอบด้วย

**พระครูวิจิตตสมาจาร (หลวงพ่อดล เตชธมฺโม)**  
**วัดสทธรรมิการาม (หนองเขม) อ.ท้ายาง จ.เพชรบุรี**  
 อนุญาตให้จัดสร้างวัตถุมงคล รุ่นที่ระลึกครบรอบอายุวัฒนมงคล ๗๗ ปี

**พระครูวิจิตตสมาจาร**  
 (หลวงพ่อดล เตชธมฺโม)

**เนื้อทองคำ**  
**น้ำหนัก ๑ บาท**  
**วัตถุประสงค์**

เพื่อหารายได้สมทบทุนสร้างอาคารหอประชุมวิจิตตสมาจาร (หลวงพ่อดล เตชธมฺโม)

**พระครูวิจิตตสมาจาร (หลวงพ่อดล เตชธมฺโม)**  
 วัดสทธรรมิการาม (หนองเขม) อ.ท้ายาง จ.เพชรบุรี

**สถานที่ตั้งองค์**

1. คุณเสน่ห์ เจริญศักดิ์ โทร. 08-1995-6701
2. คุณมิฤทธิ์ ชยกฤษ โทร. 08-1286-2707
3. คุณสมชาย ไชยต่อเขต โทร. 08-9020-3401
4. คุณเอนก สมานมิตร โทร. 08-1438-7983
5. คุณคำพันธ์ ปกครอง โทร. 08-1199-8315
6. คุณเพชร เพิ่มพงษ์พิพัฒน์ โทร. 08-9536-9912
7. คุณพล นกสุข โทร. 08-5263-6462
8. คุณประจวบ กุญแจทอง โทร. 08-9804-7783
9. คุณสังเวียน อ่อนแก้ว โทร. 08-1763-5157
10. คุณเดียน วงศ์ทองดี โทร. 08-6007-8507
11. คุณโสภณ มีนา โทร. 08-9542-0384
12. คุณบุญชู แก้วชิงดวง โทร. 08-1856-9358
13. คุณธิน เทียนหอม โทร. 08-1745-4318

✓ กำหนดปิดรับจอง ➡ วันจันทร์ ที่ 20 มิถุนายน 2554  
 ✓ รั่ววัตถุมงคล ➡ วันจันทร์ ที่ 11 กรกฎาคม 2554

**เงิน** **นวะ**

**ทองแดง** **รูปหล่อ** **3 กษัตริย์**

รายการวัตถุมงคลรุ่นอายุวัฒนมงคล ๗๗ ปี พระครูวิจิตตสมาจาร (หลวงพ่อดล เตชธมฺโม)

| ที่ | รายการ   | จำนวนที่สร้าง | ราคาใส่ของ ต่อหน่วย |
|-----|--|---------------|---------------------|
| 1   | หรืออุชุใหญ่ มี 5 รายการ<br>1. เนื้อทองคำหนัก 1 บาท 2. เนื้อเงิน<br>3. เนื้อนวะ 4. เนื้อสามกษัตริย์ 5. เนื้อทองแดง | 77 ชุด        | 29,999 บาท          |
| 2   | หรืออุชุเงิน   | 300           | 1,477 บาท           |
| 3   | หรืออุชุนวะ  | 300           | 377 บาท             |
| 4   | หรืออุชุนสามกษัตริย์   | 300           | 277 บาท             |
| 5   | หรืออุชุนทองแดง  | 3,000         | 77 บาท              |
| 6   | รูปหล่อเนื้อทองคำ (หนัก 2 บาทกว่า)   | ตามสั่งจอง    | -                   |
| 7   | รูปหล่อเนื้อเงิน   | ตามสั่งจอง    | -                   |
| 8   | รูปหล่อเนื้อเงินสามกษัตริย์  | 200           | 277 บาท             |
| 9   | รูปหล่อเนื้อทองแดง   | 200           | 177 บาท             |

**คณะกรรมการผู้ร่วมจัดสร้าง**  
**วัตถุมงคลรุ่นที่ระลึกครบรอบอายุวัฒนมงคล ๗๗ ปี**  
**พระครูวิจิตตสมาจาร (หลวงพ่อดล เตชธมฺโม)**

1. พระครูวินิจสมณการ ประธานกรรมการอำนวยการ
2. คุณเกษม กลั่นอึ้ง ประธานกรรมการที่ปรึกษา
3. คุณสุรพล เดชบรรจง รองประธานกรรมการที่ปรึกษา

**คณะกรรมการดำเนินการจัดสร้าง**

1. คุณเสน่ห์ เจริญศักดิ์ ประธานกรรมการ
2. คุณมิฤทธิ์ ชยกฤษ รองประธานกรรมการ
3. คุณสมชาย ไชยต่อเขต รองประธานกรรมการ
4. คุณเอนก สมานมิตร รองประธานกรรมการ
5. คุณคำพันธ์ ปกครอง กรรมการ
6. คุณเพชร เพิ่มพงษ์พิพัฒน์ กรรมการ
7. คุณพล นกสุข กรรมการ
8. คุณประจวบ กุญแจทอง กรรมการ
9. คุณสังเวียน อ่อนแก้ว กรรมการ
10. คุณเดียน วงศ์ทองดี กรรมการ
11. คุณโสภณ มีนา กรรมการ
12. คุณบุญชู แก้วชิงดวง กรรมการ
13. คุณธิน เทียนหอม กรรมการ

มีรายได้จากการเช่าบูชา จำนวน ๑,๖๑๓,๑๖๑ บาท (หนึ่งล้านหกแสนหนึ่งหมื่นสามพันหนึ่งร้อยหกสิบเอ็ด บาทถ้วน) เมื่อหักค่าใช้จ่ายแล้วเหลือเงินเข้าสมทบการก่อสร้างอาคารวิจิตตสมาจาร (หลวงพ่อดล) จำนวน ๕๐๐,๐๐๐ บาท (ห้าแสนบาทถ้วน) (รายนามผู้เช่าบูชาในภาคผนวก ๒)

## การรับบริจาคอุปกรณ์ภายในอาคารหอประชุมวิจิตรสมาจาร (หลวงพ่อผล)

เงินที่ได้รับบริจาคจากผู้มีจิตศรัทธาจากการขอรับบริจาค การแข่งขันกอล์ฟการกุศล การแข่งขันเปตอง การทอดผ้าป่าเพื่อการศึกษา การให้เข้าบุญชาวดมขมกลยัง ไม่เพียงพอก็ได้มีการบริจาคเป็นอุปกรณ์ในอาคาร ดังนี้

๑. **ผ้าม่าน** ได้รับงบประมาณสนับสนุนจากสำนักงานเขตพื้นที่การศึกษาประถมศึกษาเพชรบุรี เขต ๒ และได้รับการบริจาคเพื่อติดตั้งทั้งหมดในห้องประชุมและห้องอื่น ๆ จำนวน ๒๐ ราย รวมเป็นเงินทั้งสิ้น ๑๑๗,๐๐๐ บาท (หนึ่งแสนหนึ่งหมื่นเจ็ดพันบาทถ้วน) (รายนามผู้สนับสนุนในภาคผนวก ๓)

๒. **เครื่องปรับอากาศ** ได้รับงบประมาณสนับสนุนจากสำนักงานเขตพื้นที่การศึกษาประถมศึกษาเพชรบุรี เขต ๒ และผู้บริจาค จำนวน ๔ ราย รวมเป็นเงิน ๑๑๐,๐๐๐ บาท (หนึ่งแสนหนึ่งหมื่นบาทถ้วน) (รายนามผู้สนับสนุนในภาคผนวก ๔)

๓. **สีทาอาคาร** ได้รับงบประมาณสนับสนุนจากสำนักงานเขตพื้นที่การศึกษาประถมศึกษาเพชรบุรี เขต ๒

๔. **เวทีห้องประชุม** นายเกษม กลั่นยิ่ง เลขธิการ สกสค. ได้ระดมทุนมาให้การสนับสนุนในการจัดสร้างเวทีเป็นค่าอุปกรณ์ ไม้ สี ค่าแรงงาน คิดเป็นเงิน ๓๐๐,๐๐๐ บาท (สามแสนบาทถ้วน) จนแล้วเสร็จมี นายเสริมศักดิ์ ตะโกเตี้ย อดีตนักการภารโรงโรงเรียนบ้านแม่ประจันต์ เป็นหัวหน้าในการก่อสร้าง



การสนับสนุนงบประมาณจากสำนักงานเขตพื้นที่การศึกษาประถมศึกษาเพชรบุรี เขต ๒

สำนักงานเขตพื้นที่การศึกษาประถมศึกษาเพชรบุรี เขต ๒ ปีงบประมาณ ๒๕๕๔ ได้จัดสรรงบประมาณเหลือจ่าย จำนวน ๑,๕๕๔,๗๒๐ บาท (หนึ่งล้านห้าแสนห้าหมื่นเจ็ดร้อยยี่สิบบาทถ้วน) เพื่อทาสีอาคาร สร้างส้วม ลานซีเมนต์คอนกรีตเสริมเหล็ก โรงจอดรถยนต์ และจัดภูมิทัศน์หน้าอาคารหอประชุมวิจิตรสมาจาร (หลวงพ่อผล) เพื่อความสวยงามและสะดวกสบายในการมาใช้บริการของข้าราชการครูและบุคลากรทางการศึกษา ตลอดจนประชาชนที่มาติดต่อขอใช้บริการ นับว่าเป็นความภาคภูมิใจของครูและบุคลากรทางการศึกษาของสำนักงานเขตพื้นที่การศึกษาประถมศึกษาเพชรบุรี เขต ๒

## ภาพแห่งความสำเร็จ

อาคารหอประชุมวิเวตสมาจาร (หลวงพ่อผล) ได้เริ่มจัดตั้งขึ้นตั้งแต่ปี ๒๕๔๕ เกิดจากความคิดริเริ่มของหลาย ๆ ท่าน จัดสร้างเพื่อเฉลิมพระเกียรติพระบาทสมเด็จพระเจ้าอยู่หัวฯ ทรงครองราชย์ครบ ๖๐ ปี และทรงเจริญพระชนมายุครบ ๘๐ พรรษา และใช้ประโยชน์ในการบริหารจัดการศึกษา ส่งเสริม สนับสนุนให้การศึกษาก่อเกิดประสิทธิผลและมีประสิทธิภาพสูงสุด ซึ่งเดิมไม่มีแม้แต่พื้นที่ที่จะทำการก่อสร้างทุกฝ่ายร่วมกันจัดหางบประมาณมาซื้อที่ดิน และดำเนินการก่อสร้างอาคารหอประชุมฯ บางช่วงต้องหยุดทำการก่อสร้าง เนื่องจากงบประมาณมีไม่เพียงพอหลายคนต้องเหน็ดเหนื่อยกับการไปหาผู้ใจบุญบริจาค แต่ทุกคนเต็มใจให้ความร่วมมือช่วยเหลือเป็นอย่างดี การได้มาซึ่งงบประมาณมีการระดมทุนหลายแนวทางไม่ว่าจะเป็นการขอรับบริจาคทั้งเงินและวัสดุอุปกรณ์ การจัดแข่งขันกอล์ฟการกุศล การแข่งขันเปตอง การทอดผ้าป่าเพื่อการศึกษา การจัดสร้างวัดถุมงคล การสนับสนุนงบประมาณจากสำนักงานเขตพื้นที่การศึกษาประถมศึกษาเพชรบุรี เขต ๒ ใช้เวลาดำเนินการตั้งแต่ปี ๒๕๔๕ ถึงปี ๒๕๕๕ เป็นเวลารวม ๗ ปี ใช้งบประมาณในการก่อสร้างและตกแต่งอาคารหอประชุมฯ รวมเป็นเงินทั้งสิ้น ๖,๐๓๔,๖๕๓.๐๐ บาท (หกล้านสามหมื่นสี่พันหกร้อยเก้าสิบสามบาทถ้วน) นับว่าเป็นความภาคภูมิใจของทุกฝ่ายที่ ณ วันนี้ อาคารหอประชุมวิเวตสมาจาร (หลวงพ่อผล) เป็นอาคารหอประชุมที่สร้างเสร็จสิ้นอย่างสวยงาม สมบูรณ์แบบ พร้อมทั้งจะใช้ประโยชน์เพื่อการพัฒนาการศึกษาต่อไป

ขอขอบคุณทุกคนที่มีส่วนในการทำให้อาคารหอประชุมวิเวตสมาจาร (หลวงพ่อผล) สำเร็จลุล่วงไปด้วยดีตามวัตถุประสงค์

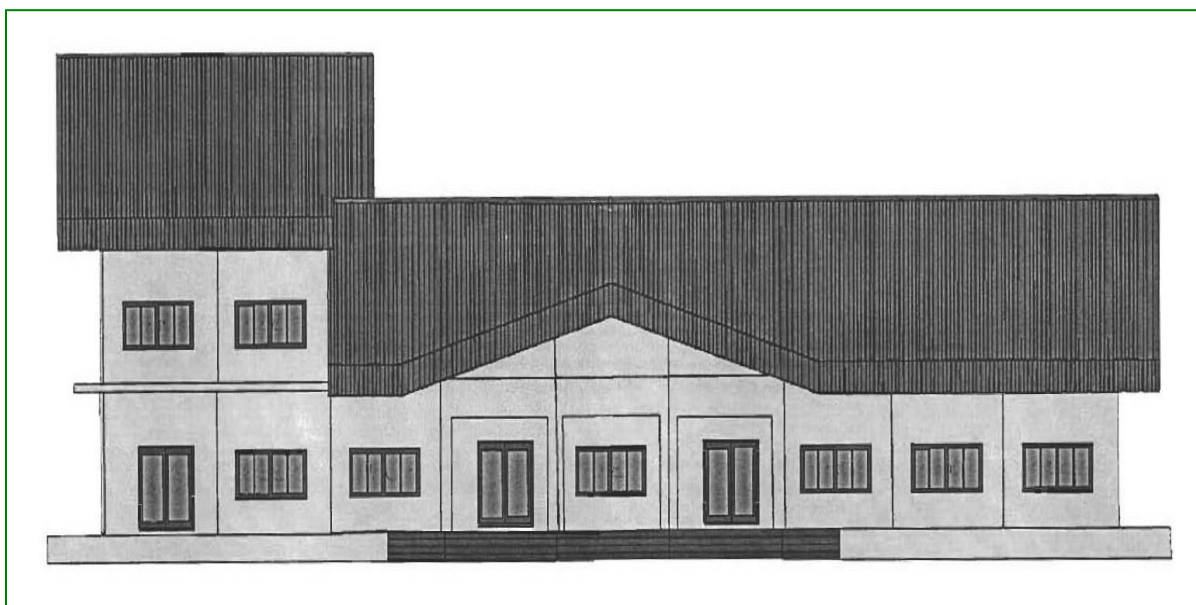

อาคารหอประชุมวิจิตสมาจาร (หลวงพ่อผล)



ห้องประชุม “เกษม กลั่นยิ่ง”

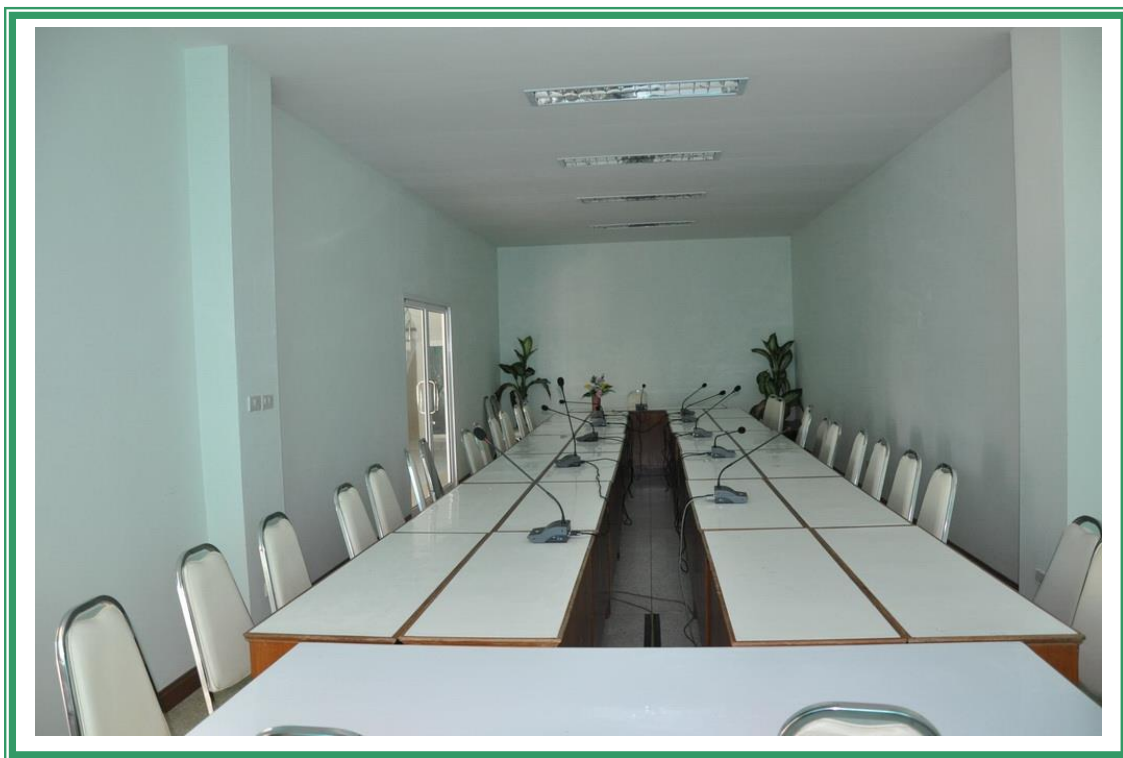

ห้องประชุม “บุญล้อม สุโขทัย”

ทางขึ้นสู่ชั้น 2 อาคารหอประชุมวิจิตรสมาจาร (หลวงพ่อผล)



ห้องประชุมชั้น 2 อาคารหอประชุมวิจิตรสมาจาร (หลวงพ่อผล)





ห้องผู้อำนวยการสำนักงานเขตพื้นที่การศึกษาประถมศึกษาเพชรบุรี เขต 2  
อาคารหอประชุมวิเทศมาจาร (หลวงพ่อผล)





# ภาคผนวก

## ภาคผนวก ๑

รายนามผู้บริจาคร่วมเป็นเจ้าภาพทอดผ้าป่าเพื่อก่อสร้างอาคารวิเวกสมาจาร (หลวงพ่อดล)

วันที่ ๒๗ พฤษภาคม ๒๕๕๔

| ที่ | ชื่อ - สกุล                                   | หน่วยงาน / โรงเรียน    | รับ        |
|-----|---|------------------------|------------|
| ๑   | คุณธานี + คุณทัศนาวดี ยี่สาร                  |                        | ๑๐๐,๐๐๐.๐๐ |
| ๒   | เปิดองการกุศล                                 |                        | ๓๔,๐๐๐.๐๐  |
| ๓   | ผอ.บุญชอบ สาทร                                | วค.นฐ.รุ่น ๑๔สมุทรสาคร | ๒๕,๒๓๕.๐๐  |
| ๔   | สภ.ศก. กรุงเทพ นำโดย นายสุรพล เกษบวรจง        |                        | ๒๗,๕๘๔.๐๐  |
| ๕   | นายเสน่ห์ เจริญศักดิ์ ญาติๆ และเพื่อน         | ผอ.สพป.เพชรบุรี เขต ๒  | ๒๕,๐๐๐.๐๐  |
| ๖   | คณะครู นักเรียน ผู้ปกครอง                     | นิคมสร้างตนเอง         | ๒๒,๕๖๖.๕๐  |
| ๗   | คณะครู และ ข้าราชการ สพป.รบ.๒                 | สพป.ราชบุรี เขต ๒      | ๑๕,๗๐๐.๐๐  |
| ๘   | ผู้ไม่ประสงค์ออกนาม                           |                        | ๑๖,๓๑๓.๗๕  |
| ๙   | สพป.สมุทรสาคร                                 | สพป.สมุทรสาคร          | ๑๕,๒๔๐.๐๐  |
| ๑๐  | คณะครู นักเรียน ผู้ปกครอง                     | บ้านท่ายาง             | ๑๓,๖๗๐.๐๐  |
| ๑๑  | คณะครู นักเรียน ผู้ปกครอง                     | บ้านหนองแวม            | ๑๒,๘๐๐.๐๐  |
| ๑๒  | ผอ.โสภณ มีนา                                  | บ้านช่อง(แก่งกระจาน)   | ๑๒,๖๕๐.๐๐  |
| ๑๓  | สายโรงเรียนเขื่อนเพชร                         | เขื่อนเพชร             | ๑๑,๓๓๐.๐๐  |
| ๑๔  | คณะครู นักเรียน ผู้ปกครอง                     | วัดท่าขาม              | ๑๐,๗๕๒.๐๐  |
| ๑๕  | รวมใจเปิดอง                                   |                        | ๑๐,๖๒๐.๐๐  |
| ๑๖  | คณะครู นักเรียน ผู้ปกครอง                     | บ้านในดง               | ๑๐,๒๔๐.๐๐  |
| ๑๗  | นายนฤทัย จันทร์เหมือน                         | บ้านท่าเรือ            | ๑๐,๐๒๐.๐๐  |
| ๑๘  | ดร. ธนสิทธิ์ ทรัพย์แสนล้าน                    | บ้านหนองคอไก่          | ๑๐,๐๐๐.๐๐  |
| ๑๙  | นางมัทนา ตู้ประดับ                            | บ้านช่อง(แก่ง)         | ๑๐,๐๐๐.๐๐  |
| ๒๐  | คุณแม่หย่อม ใหญ่ท้วม และผอ.บุญเจือ เสียงวัฒนะ | บ้านรางจิก             | ๑๐,๐๐๐.๐๐  |
| ๒๑  | นายเฉลิม ยี่สาร                               | หจก.เจริญชัยท่ายาง     | ๑๐,๐๐๐.๐๐  |
| ๒๒  | โรงเรียนวัดดอนไก่อี๋ย                         |                        | ๑๐,๐๐๐.๐๐  |
| ๒๓  | นายประดิษฐ์ สีสุกใส                           | บ้านหนองโรง            | ๑๐,๐๐๐.๐๐  |

| ที่ | ชื่อ - สกุล                            | หน่วยงาน / โรงเรียน     | รับ       |
|-----|--|-------------------------|-----------|
| ๒๔  | คณะครู นักเรียน ผู้ปกครอง              | บ้านห้วยตะเภา           | ๑๐,๐๐๐.๐๐ |
| ๒๕  | คณะครู นักเรียน ผู้ปกครอง              | วัดหนองจอก              | ๑๐,๐๐๐.๐๐ |
| ๒๖  | คณะครู นักเรียน ผู้ปกครอง              | สมุทรสาครวิทยาลัย       | ๑๐,๐๐๐.๐๐ |
| ๒๗  | คุณแม่แจ่ม บริบูรณ์ และ บุตร           |                         | ๑๐,๐๐๐.๐๐ |
| ๒๘  | คณะครู นักเรียน ผู้ปกครอง              | หนองชุมแสงวิทยา         | ๑๐,๐๐๐.๐๐ |
| ๒๙  | นายเฉลย พูนสวน                         |                         | ๑๐,๐๐๐.๐๐ |
| ๓๐  | นายประทุม แรงกสิกรรม                   | สพป.เพชรบุรี เขต ๒      | ๑๐,๐๐๐.๐๐ |
| ๓๑  | คณะครู กรรมการสถานศึกษา ผู้มีจิตศรัทธา | บ้านดอนขุนห้วย          | ๘,๗๗๕.๐๐  |
| ๓๒  | คณะครู นักเรียน ผู้ปกครอง              | บ้านท่าไต้              | ๘,๕๖๒.๐๐  |
| ๓๓  | คณะครู ลูกจ้าง คณะกรรมการสถานศึกษา     | บ้านหนองปิ่นแดง         | ๘,๑๕๕.๐๐  |
| ๓๔  | กองทุนปิ่นทอง                          | โดยนายอุดม พินวิวัฒน์   | ๘,๐๐๐.๐๐  |
| ๓๕  | คณะครู นักเรียน ผู้ปกครอง              | บ้านดงห้วยหลวง          | ๗,๕๕๕.๐๐  |
| ๓๖  | คณะครู นักเรียน ผู้ปกครอง              | บ้านป่าแดง              | ๗,๖๖๑.๐๐  |
| ๓๗  | นายมงคล ศรีวิสัย                       |                         | ๗,๔๐๐.๐๐  |
| ๓๘  | คณะครู นักเรียน ผู้ปกครอง              | บ้านแม่ประจันต์         | ๗,๑๑๐.๐๐  |
| ๓๙  | วัดห้วยปลาตุกผลเจริญ                   |                         | ๗,๐๐๐.๐๐  |
| ๔๐  | คณะครู นักเรียน ผู้ปกครอง              | วัดพระพุทธบาทเขาลูกช้าง | ๖,๕๕๐.๐๐  |
| ๔๑  | คณะครู นักเรียน ผู้ปกครอง              | ชลประทานแก่งฯ           | ๖,๕๐๐.๐๐  |
| ๔๒  | คณะครู นักเรียน ผู้ปกครอง              | วัดเขื่อนเพชร           | ๖,๕๐๐.๐๐  |
| ๔๓  | คณะครู นักเรียน ผู้ปกครอง              | บ้านบางเกตุ             | ๖,๒๕๕.๐๐  |
| ๔๔  | คณะครู นักเรียน ผู้ปกครอง              | บ้านโป่งเกตุ            | ๖,๐๖๕.๐๐  |
| ๔๕  | นายจากฤก นครศรีน                       | วัดตาลกง                | ๕,๕๗๐.๐๐  |
| ๔๖  | นางอารีธา ลิ้มสุวรรณ                   | บ้านท่ายาง              | ๕,๘๐๐.๐๐  |
| ๔๗  | คณะครู นักเรียน ผู้ปกครอง              | วัดหนองศาลา             | ๕,๖๖๐.๐๐  |
| ๔๘  | นายสุคใจ จันทะทั้ง                     | วัดศาลาเขื่อน           | ๕,๖๐๐.๐๐  |
| ๔๙  | คณะครู นักเรียน ผู้ปกครอง              | บ้านหนองหงษ์            | ๕,๕๖๕.๐๐  |
| ๕๐  | คณะครู นักเรียน ผู้ปกครอง              | บ้านท่าลาว              | ๕,๔๗๐.๐๐  |

| ที่ | ชื่อ - สกุล                            | หน่วยงาน / โรงเรียน         | รับ      |
|-----|--|-----------------------------|----------|
| ๕๑  | คณะครู นักเรียน ผู้ปกครอง              | บ้านช่อง (ประชากรบำรุง)     | ๕,๔๕๗.๐๐ |
| ๕๒  | กศน.ราชบุรี                            | สำนักงาน กศน.ราชบุรี        | ๕,๓๒๕.๐๐ |
| ๕๓  | คณะครู,กรรมการสถานศึกษา,ผู้มีจิตศรัทธา | อ.ส.ลิ่งค์                  | ๕,๓๒๑.๐๐ |
| ๕๔  | พระครูสิทธิทัศนียคุณ                   | กลุ่มส่งเสริมการจัดการศึกษา | ๕,๓๐๖.๐๐ |
| ๕๕  | นายราย จันทร์กลัด                      | วัดถ้ำรงค์                  | ๕,๐๓๕.๐๐ |
| ๕๖  | คณะครู นักเรียน ผู้ปกครอง              | บ้านท่ามะริด                | ๕,๐๓๐.๐๐ |
| ๕๗  | คณะครู นักเรียน ผู้ปกครอง              | วัดวังไคร้                  | ๕,๐๑๐.๐๐ |
| ๕๘  | คุณ โกศล คุณวิไลวรรณ คุณศิริอร จุ้ยมี  |                             | ๕,๐๐๐.๐๐ |
| ๕๙  | สพป.เพชรบุรี เขต ๑                     | สพป.เพชรบุรี เขต ๑          | ๕,๐๐๐.๐๐ |
| ๖๐  | สายโตนคหลวง-หนองขาม                    |                             | ๕,๐๐๐.๐๐ |
| ๖๑  | นายบุญต่ง เกิดหนู                      | วัดวังไคร้                  | ๕,๐๐๐.๐๐ |
| ๖๒  | กลุ่มส่งเสริมสถานศึกษาเอกชน            | สพป.เพชรบุรี เขต ๒          | ๕,๐๐๐.๐๐ |
| ๖๓  | นายยุทธนา จันทร์สว่าง                  | บ้านไร่ใหม่พัฒนา            | ๕,๐๐๐.๐๐ |
| ๖๔  | น.ส.สุนีย์ เกียรติมาพรศักดิ์           | สพป.เพชรบุรี เขต ๒          | ๕,๐๐๐.๐๐ |
| ๖๕  | คุณชัช คุณบังอร พรสมบูรณ์ศิริ          |                             | ๕,๐๐๐.๐๐ |
| ๖๖  | นายคำพันธ์ ปกครอง                      | วัดเขากระฉิว                | ๕,๐๐๐.๐๐ |
| ๖๗  | คณะครู นักเรียน ผู้ปกครอง              | บ้านหนองเผาถ่าน             | ๕,๐๐๐.๐๐ |
| ๖๘  | นายสังเวียน อ่อนแก้ว                   | วัดโตนคหลวง                 | ๕,๐๐๐.๐๐ |
| ๖๙  | คุณชวลิต- อ.จรุงรัตน์ จงเจริญชัยสกุล   | ประธานกรรมการเขต            | ๕,๐๐๐.๐๐ |
| ๗๐  | นายจงจรัส ลักยานุกุล                   |                             | ๕,๐๐๐.๐๐ |
| ๗๑  | คณะครู นักเรียน ผู้ปกครอง              | บ้านกระทุ่มแบน              | ๕,๐๐๐.๐๐ |
| ๗๒  | นางสิรินดา ชินแสงทิพย์                 | แก่นจันทร์วิทยา             | ๕,๐๐๐.๐๐ |
| ๗๓  | นางพิมลฉัฐ ทองศรีไพร                   | วัดโพธิ์กรู                 | ๕,๐๐๐.๐๐ |
| ๗๔  | นายศรุต ไตรยุทธชัย                     | อ.ส.ลิ่งค์                  | ๕,๐๐๐.๐๐ |
| ๗๕  | นายเฉลิมชัย สมบัติพูนทวี               | บ้านท่ายาง                  | ๕,๐๐๐.๐๐ |
| ๗๖  | นายสุรจิต สุขกันตะ                     | กลุ่มส่งเสริมการจัดการศึกษา | ๕,๐๐๐.๐๐ |

| ที่ | ชื่อ - สกุล               | หน่วยงาน / โรงเรียน    | รับ      |
|-----|---------------------------|------------------------|----------|
| ๓๓  | นายโยธิน ปั่นทอง          | ICT สพป.เพชรบุรี เขต ๒ | ๕,๐๐๐.๐๐ |
| ๓๘  | ชมรมบัณฑิต มสธ.เพชรบุรี   | มสธ.เพชรบุรี           | ๕,๐๐๐.๐๐ |
| ๓๙  | นายสุรพล ทิมวัฒน์         | กลุ่มนโยบายและแผน      | ๕,๐๐๐.๐๐ |
| ๔๐  | นางบุญชู ทิมวัฒน์         | กลุ่มนโยบายและแผน      | ๕,๐๐๐.๐๐ |
| ๔๑  | นายณัฐวัฒน์ อินทร์เจริญ   | กลุ่มบริหารงานบุคคล    | ๕,๐๐๐.๐๐ |
| ๔๒  | ชวลิตการพิมพ์             | โดย ผอ.ห้วยน้ำแข้งเดช  | ๕,๐๐๐.๐๐ |
| ๔๓  | นางสาวอังคณา นพประชา      | สพป.พบ.๒               | ๔,๕๕๕.๐๐ |
| ๔๔  | นางสำลี มามีสุข           | กลุ่มบริหารงานบุคคล    | ๔,๕๕๕.๐๐ |
| ๔๕  | คณะครู นักเรียน ผู้ปกครอง | บ้านตะเคียนงาม         | ๔,๕๐๐.๐๐ |
| ๔๖  | คณะครู นักเรียน ผู้ปกครอง | บ้านเนินทราย           | ๔,๘๘๘.๐๐ |
| ๔๗  | สพป.ราชบุรี เขต ๑         | สพป.ราชบุรี เขต ๑      | ๔,๕๐๐.๐๐ |
| ๔๘  | คณะครู นักเรียน ผู้ปกครอง | บ้านห้วยไผ่            | ๔,๔๐๐.๐๐ |
| ๔๙  | คณะครู นักเรียน ผู้ปกครอง | วัดเขากระฉับ           | ๔,๒๗๗.๐๐ |
| ๕๐  | คณะครู นักเรียน ผู้ปกครอง | บ้านแม่คะเมย           | ๔,๒๖๕.๐๐ |
| ๕๑  | คณะครู นักเรียน ผู้ปกครอง | บ้านอ่างหิน            | ๔,๒๕๐.๐๐ |
| ๕๒  | คณะครู นักเรียน ผู้ปกครอง | บ้านหุบกะพง            | ๔,๒๔๐.๐๐ |
| ๕๓  | คณะครู นักเรียน ผู้ปกครอง | บ้านหนองบัว            | ๔,๐๗๐.๐๐ |
| ๕๔  | นายพิเชฐ นุชสวัสดิ์       | กลุ่มบริหารงานบุคคล    | ๔,๐๔๕.๐๐ |
| ๕๕  | คณะครู นักเรียน ผู้ปกครอง | วัดหนองบัว             | ๔,๐๒๔.๐๐ |
| ๕๖  | คณะครู นักเรียน ผู้ปกครอง | บ้านหนองขานาง          | ๔,๐๑๖.๐๐ |
| ๕๗  | นายอำพล หิ้นเก่า          | สพป.เพชรบุรี เขต ๒     | ๔,๐๐๐.๐๐ |
| ๕๘  | นายพร เกาทัณฑ์ทอง         | บ้านท่าหัวลบ           | ๔,๐๐๐.๐๐ |
| ๕๙  | ผอ.อเนก สมานมิตร          | บ้านคอนเตาอิฐ          | ๔,๐๐๐.๐๐ |
| ๑๐๐ | นายนิวัติ กำไลแก้ว        | กลุ่มบริหารงานบุคคล    | ๔,๐๐๐.๐๐ |
| ๑๐๑ | นายไพโรจน์ สมจิตร         | กลุ่มบริหารงานบุคคล    | ๔,๐๐๐.๐๐ |
| ๑๐๒ | คณะครู ผู้ปกครอง นักเรียน | บ้านพุดห้วย            | ๓,๕๑๐.๐๐ |
| ๑๐๓ | คณะครู นักเรียน ผู้ปกครอง | บ้านพุดสวรรค์          | ๓,๕๐๐.๐๐ |

| ที่ | ชื่อ - สกุล                    | หน่วยงาน / โรงเรียน | รับ      |
|-----|--------------------------------|---------------------|----------|
| ๑๐๔ | คณะครู นักเรียน ผู้ปกครอง      | บ้านท่าไม้รวก       | ๓,๘๑๐.๐๐ |
| ๑๐๕ | คณะครู นักเรียน ผู้ปกครอง      | บ้านบางเก่า         | ๓,๖๕๑.๐๐ |
| ๑๐๖ | นายทองหล่อ จันทร์นาค           | บ้านมะขามโพรง       | ๓,๖๑๑.๐๐ |
| ๑๐๗ | คณะครู นักเรียน ผู้ปกครอง      | สหกรณ์บำรุงวิทย์    | ๓,๖๕๑.๐๐ |
| ๑๐๘ | นางอุไรวรรณ เดชโพธิ์พระ        | บ้านหนองโรง         | ๓,๕๖๐.๐๐ |
| ๑๐๙ | ผอ.ประสิทธิ์ ทัศนาศ            | บ้านหนองโสน         | ๓,๓๒๐.๐๐ |
| ๑๑๐ | คณะครู นักเรียน ผู้ปกครอง      | บ้านไร่ใหม่พัฒนา    | ๓,๒๗๕.๐๐ |
| ๑๑๑ | อ.อุทัย + อ.หิรัญญา กมลรัมย์   | บ้านหนองสะแก        | ๓,๒๕๐.๐๐ |
| ๑๑๒ | คณะครู นักเรียน ผู้ปกครอง      | วัดเขาทะโมน         | ๓,๒๔๐.๐๐ |
| ๑๑๓ | คณะครู นักเรียน ผู้ปกครอง      | วัดอินจำปา          | ๓,๐๕๐.๐๐ |
| ๑๑๔ | นายสมหมาย เจริญภูมิ            | บ้านสองพี่น้อง      | ๓,๐๐๐.๐๐ |
| ๑๑๕ | นายอุดม เทศนุ้ม                | สพป.พบ.๒            | ๓,๐๐๐.๐๐ |
| ๑๑๖ | นายสมชัย แซ่เอี้ยว             | บ้านด่านโง          | ๓,๐๐๐.๐๐ |
| ๑๑๗ | นางมาลี สมศรี                  | เทศบาลวัดแก่นเหล็ก  | ๓,๐๐๐.๐๐ |
| ๑๑๘ | นายไพยม เกาทัณฑ์ทอง            | สพป.เพชรบุรี เขต ๒  | ๓,๐๐๐.๐๐ |
| ๑๑๙ | นายอัมรินทร์ คล้าชื่น          | บ้านสารเห็ด         | ๓,๐๐๐.๐๐ |
| ๑๒๐ | นางลดา บุตรนุญ                 | วัดอินจำปา          | ๓,๐๐๐.๐๐ |
| ๑๒๑ | นายส่วน ทิมจิตร                | วัดม่วงงาม          | ๓,๐๐๐.๐๐ |
| ๑๒๒ | นางอุไร แจ่มจันทร์             | สพป.พบ.๒            | ๓,๐๐๐.๐๐ |
| ๑๒๓ | นายสุชิน ศิริวงษ์              | วัดวังบัว           | ๓,๐๐๐.๐๐ |
| ๑๒๔ | นายสมยศ เทพรอด                 | วัดหาดทราย          | ๓,๐๐๐.๐๐ |
| ๑๒๕ | นายสมิง โคตรวงศ์               | บ้านหนองเกตุ        | ๓,๐๐๐.๐๐ |
| ๑๒๖ | ผอ.บุญส่ง เกิดหนู              | วัดวังไคร้          | ๓,๐๐๐.๐๐ |
| ๑๒๗ | ครอบครัว นายกฤษดา หวานใจ       | สพป.พบ.๒            | ๓,๐๐๐.๐๐ |
| ๑๒๘ | นางพัชรา เข้มสำราญ และครอบครัว | สพป.พบ.๒            | ๒,๕๕๕.๐๐ |
| ๑๒๙ | คณะครู นักเรียน ผู้ปกครอง      | บ้านเขาอ่างแก้ว     | ๒,๕๒๕.๐๐ |
| ๑๓๐ | คณะครู นักเรียน ผู้ปกครอง      | บ้านห้วยปลาตุก      | ๒,๘๐๕.๐๐ |

| ที่ | ชื่อ - สกุล                 | หน่วยงาน / โรงเรียน         | รับ      |
|-----|-----------------------------|-----------------------------|----------|
| ๑๓๑ | คณะครู นักเรียน ผู้ปกครอง   | บ้านหนองจอก                 | ๒,๘๐๐.๐๐ |
| ๑๓๒ | คณะครู                      | วัดถ้ำรงค์                  | ๒,๘๐๐.๐๐ |
| ๑๓๓ | นักเรียน ผู้ปกครอง          | วัดโพธิ์กรู                 | ๒,๗๑๐.๐๐ |
| ๑๓๔ | ผู้บริหารและเจ้าหน้าที่     | สพป.ราชบุรี เขต ๒           | ๒,๖๖๐.๐๐ |
| ๑๓๕ | คณะครู,นักเรียนและผู้ปกครอง | บ้านต้นเกด                  | ๒,๖๐๕.๐๐ |
| ๑๓๖ | คณะครู นักเรียน ผู้ปกครอง   | บ้านพุเขียว                 | ๒,๕๕๐.๐๐ |
| ๑๓๗ | คณะครู นักเรียน ผู้ปกครอง   | บ้านน้ำทรัพย์               | ๒,๕๐๐.๐๐ |
| ๑๓๘ | คณะครู นักเรียน ผู้ปกครอง   | บ้านเขากระปุก               | ๒,๔๖๒.๐๐ |
| ๑๓๙ | คณะครู นักเรียน ผู้ปกครอง   | วัดไสค้ำ                    | ๒,๔๓๐.๐๐ |
| ๑๔๐ | สำนักสงฆ์ห้วยกระสังข์       |                             | ๒,๔๒๐.๐๐ |
| ๑๔๑ | ผอ.จำเนียร หงษ์วิเศษ        | บ้านหนองสะแก                | ๒,๔๐๐.๐๐ |
| ๑๔๒ | นางกัญญกฤษ โขติภักคิณญา     | บ้านท่ายาง                  | ๒,๔๐๐.๐๐ |
| ๑๔๓ | นางวันทยา ช่อพิพฤกษ์        | บ้านทุ่งโป่ง                | ๒,๓๕๐.๐๐ |
| ๑๔๔ | นางสิริรัตน์ จันเจริญยศ     | กลุ่มส่งเสริมการจัดการศึกษา | ๒,๓๐๐.๐๐ |
| ๑๔๕ | นางจุรีพร แจ็งธรรมมา        | สพป.พบ.๒                    | ๒,๒๕๕.๐๐ |
| ๑๔๖ | คณะครู นักเรียน ผู้ปกครอง   | บ้านทุ่งเค็ด                | ๒,๒๕๖.๐๐ |
| ๑๔๗ | กรรมการสถานศึกษาและนักเรียน | บ้านหนองยาว                 | ๒,๒๖๗.๐๐ |
| ๑๔๘ | สพป.มหาสารคาม เขต ๒         | สพป.มหาสารคาม เขต ๒         | ๒,๒๐๐.๐๐ |
| ๑๔๙ | นายไฉน ยั่งละอ              | สพป.พบ.๒                    | ๒,๑๕๕.๐๐ |
| ๑๕๐ | คณะครู นักเรียน ผู้ปกครอง   | บ้านด่านโจ                  | ๒,๑๔๖.๐๐ |
| ๑๕๑ | คณะครู นักเรียน ผู้ปกครอง   | บ้านหันตะเภา                | ๒,๑๐๐.๐๐ |
| ๑๕๒ | คณะครู นักเรียน ผู้ปกครอง   | ไทรรัฐวิทยา ๑๓ (พุ่มวง)     | ๒,๑๐๐.๐๐ |
| ๑๕๓ | นายกิตติ จันท์ปรุง          | บ้านหนองชุมแสง              | ๒,๑๐๐.๐๐ |
| ๑๕๔ | คณะครู นักเรียน ผู้ปกครอง   | บ้านคอนเตาอิฐ               | ๒,๐๕๓.๐๐ |
| ๑๕๕ | นายเฉลิม อันแสง             | วัดไสค้ำ                    | ๒,๐๐๖.๐๐ |
| ๑๕๖ | สพป.ชุมพร เขต ๒             | สพป.ชุมพร เขต ๒             | ๒,๐๐๐.๐๐ |
| ๑๕๗ | นายธวัชชัย สาครสิทธิศักดิ์  | บ้านนายาง                   | ๒,๐๐๐.๐๐ |

| ที่ | ชื่อ - สกุล                           | หน่วยงาน / โรงเรียน         | รับ      |
|-----|---------------------------------------|-----------------------------|----------|
| ๑๕๘ | นางศุภีพร บุศราทิจ                    | บ้านหนองปิ่นแดง             | ๒,๐๐๐.๐๐ |
| ๑๕๙ | ผอ.วรรณดี เกิดวัน                     | บ้านหนองไก่อ่เดือน          | ๒,๐๐๐.๐๐ |
| ๑๖๐ | อ.กระแส สิ้นธุ์แดง                    | บ้านหนองไก่อ่เดือน          | ๒,๐๐๐.๐๐ |
| ๑๖๑ | น.ส.อุดม ชวนจันทร์                    | วัดหาดทราย                  | ๒,๐๐๐.๐๐ |
| ๑๖๒ | คณะครู นักเรียน ผู้ปกครอง             | วัดท่าศาลาราม               | ๒,๐๐๐.๐๐ |
| ๑๖๓ | นายชัยวัฒน์ นิโครพิทักษ์              |                             | ๒,๐๐๐.๐๐ |
| ๑๖๔ | ธ.นครหลวงไทย สาขาเพชรบุรี             |                             | ๒,๐๐๐.๐๐ |
| ๑๖๕ | นายยุทธชัย วงศ์นิบุญกิจ               |                             | ๒,๐๐๐.๐๐ |
| ๑๖๖ | นายเสถียร เลิศอวาาส                   | วัดท่าศาลาราม               | ๒,๐๐๐.๐๐ |
| ๑๖๗ | พระครูศิริพัชรศาสน์                   | วัดพระพุทธบาทเขาลูกช้าง     | ๒,๐๐๐.๐๐ |
| ๑๖๘ | นายประทาน งามขำ                       | บ้านเนินทราย                | ๒,๐๐๐.๐๐ |
| ๑๖๙ | นางปรินดา แก้วถาวร                    | บ้านเนินทราย                | ๒,๐๐๐.๐๐ |
| ๑๗๐ | ผอ.สรรพสิทธิ์ บุญมา                   | บ้านท่าไต้                  | ๒,๐๐๐.๐๐ |
| ๑๗๑ | ผอ.ศักดิ์ดา คณะครู นักเรียน           | โรงเรียนพันท้ายนรสิงห์วิทยา | ๒,๐๐๐.๐๐ |
| ๑๗๒ | นายบุญรอด จงมุ่ม                      | สพป.พบ.๒                    | ๒,๐๐๐.๐๐ |
| ๑๗๓ | คณะครู นักเรียน ผู้ปกครอง             | บ้านท่าหัวลบ                | ๒,๐๐๐.๐๐ |
| ๑๗๔ | นางกฤษณา สุขรักษา                     | บ้านหนองสะแก                | ๒,๐๐๐.๐๐ |
| ๑๗๕ | นายประจวบ กุญจทอง                     | บ้านคอนมะกอก                | ๒,๐๐๐.๐๐ |
| ๑๗๖ | นางสาวเกษร แก้วเจริญ                  | สพป.เพชรบุรี เขต ๒          | ๒,๐๐๐.๐๐ |
| ๑๗๗ | นายศุภวิชญ์ นิลงาม                    | บ้านแหลมทอง                 | ๒,๐๐๐.๐๐ |
| ๑๗๘ | นางวัฒนา เมืองงาม                     | สพป.เพชรบุรี เขต ๒          | ๒,๐๐๐.๐๐ |
| ๑๗๙ | พ.อ.ขจรศักดิ์- นางมาลัยรัตน์ โอพารวัด | สพป.เพชรบุรี เขต ๒          | ๒,๐๐๐.๐๐ |
| ๑๘๐ | นางสุมาลี เมืองนก                     | วัดเขาปากช่อง               | ๒,๐๐๐.๐๐ |
| ๑๘๑ | นายนพดล กำแก้ว                        | วัดท่าแหว                   | ๒,๐๐๐.๐๐ |
| ๑๘๒ | นายวิจิต ศิริไชย                      |                             | ๒,๐๐๐.๐๐ |
| ๑๘๓ | นายสุรพงษ์ ปุญญธรรม                   | หจก.เตี้ยม้วยกาง            | ๒,๐๐๐.๐๐ |
| ๑๘๔ | นายบุญช่วย พุ่มจิตร                   | วัดบ่อนบุญ                  | ๒,๐๐๐.๐๐ |



| ที่ | ชื่อ - สกุล                          | หน่วยงาน / โรงเรียน         | รับ      |
|-----|--------------------------------------|-----------------------------|----------|
| ๑๘๕ | นายวิเชียร นาคะเวช                   | บ้านไร่โคก                  | ๒,๐๐๐.๐๐ |
| ๑๘๖ | นางอรวรรณ ควงเดือน                   | วัดหนองแก                   | ๒,๐๐๐.๐๐ |
| ๑๘๗ | ผอ.พัฒน์พงศ์ รัตน์บันเทิง            | วัดท่าคอย                   | ๒,๐๐๐.๐๐ |
| ๑๘๘ | นายบำรุง เสนะโท                      | บ้านโป่งสลอด                | ๒,๐๐๐.๐๐ |
| ๑๘๙ | นายเทิม มิตรจิต                      | วัดจันทาราม                 | ๒,๐๐๐.๐๐ |
| ๑๙๐ | คณะครู นักเรียน ผู้ปกครอง            | บ้านนายาง                   | ๒,๐๐๐.๐๐ |
| ๑๙๑ | นางฉวีวรรณ ม่วงปรารักษ์              | วัดห้วยเสือ                 | ๒,๐๐๐.๐๐ |
| ๑๙๒ | นางยุวณิษฐ์ เชื้อนิล                 | วัดวังไคร้                  | ๒,๐๐๐.๐๐ |
| ๑๙๓ | น.ส.มาลี อนุสนธิ์                    | บ้านพุดม                    | ๒,๐๐๐.๐๐ |
| ๑๙๔ | พระครูวินิจสมณการ                    | รองเจ้าอาวาสวัดหนองแขม      | ๒,๐๐๐.๐๐ |
| ๑๙๕ | นายบำเพ็ญ ปานมณี                     | บ้านหนองยาว                 | ๒,๐๐๐.๐๐ |
| ๑๙๖ | นางจิราภรณ์ กลิ่นดี                  | บ้านหนองยาว                 | ๒,๐๐๐.๐๐ |
| ๑๙๗ | นางกัลยาณี กาญจนรจิต                 | วัดช้างแทงกระจาด            | ๒,๐๐๐.๐๐ |
| ๑๙๘ | นางสุมนา ไตรยุทธชัย                  | วัดตาลกง                    | ๒,๐๐๐.๐๐ |
| ๑๙๙ | พระครูวัชรกิจจานุกูล                 | เจ้าอาวาสวัดตาลกง           | ๒,๐๐๐.๐๐ |
| ๒๐๐ | นายกิจ เกียรติสมกิจ                  | ผอ.สพป.ราชบุรี เขต ๒        | ๒,๐๐๐.๐๐ |
| ๒๐๑ | นายพชร เพิ่มพงษ์พัฒน์                | บ้านท่ายาง                  | ๒,๐๐๐.๐๐ |
| ๒๐๒ | น.ส.ระหงษ์ ศาสตราวิสุทธิ             | บ้านท่ายาง                  | ๒,๐๐๐.๐๐ |
| ๒๐๓ | นายคำนวน พยนต์ชัย                    | โรงเรียนบ้านเขาลูกช้าง      | ๒,๐๐๐.๐๐ |
| ๒๐๔ | น.ส.จรินทร์ เสริมบุญ                 | บ้านท่ายาง                  | ๒,๐๐๐.๐๐ |
| ๒๐๕ | น.ส.มัทนา จินะพงษ์                   | บ้านท่ายาง                  | ๒,๐๐๐.๐๐ |
| ๒๐๖ | นายธีระพร ทองเกิด                    | กลุ่มส่งเสริมการจัดการศึกษา | ๒,๐๐๐.๐๐ |
| ๒๐๗ | บริษัทเอเชียสากลทราเวลเซอร์วิส จำกัด |                             | ๒,๐๐๐.๐๐ |
| ๒๐๘ | นายสนธิ สุทธดิศ                      | กลุ่มบริหารงานบุคคล         | ๒,๐๐๐.๐๐ |
| ๒๐๙ | สพป.ละเขิงเทรา เขต ๒                 |                             | ๒,๐๐๐.๐๐ |
| ๒๑๐ | นางวารภรณ์ สิทธิขำ                   | โรงเรียนบ้านยางชุม          | ๒,๐๐๐.๐๐ |
| ๒๑๑ | สพป.ระยอง เขต ๒                      | สพป.ระยอง เขต ๒             | ๒,๐๐๐.๐๐ |

| ที่ | ชื่อ - สกุล                         | หน่วยงาน / โรงเรียน | รับ      |
|-----|-------------------------------------|---------------------|----------|
| ๒๑๒ | คณะครู นักเรียน ผู้ปกครอง           | บ้านท่ากระเทียม     | ๑,๕๗๐.๐๐ |
| ๒๑๓ | ชมรมคนรักพีแค้นและญาติ (ศน.ฉิษรญา)  | สพป.พบ.๒            | ๑,๕๖๐.๐๐ |
| ๒๑๔ | คณะครู นักเรียน ผู้ปกครอง           | วัดวังบัว           | ๑,๕๓๐.๐๐ |
| ๒๑๕ | นายณรงค์ อินทร์จันทร์               | วัดหนองกาทอง        | ๑,๕๐๐.๐๐ |
| ๒๑๖ | นางลดาวัลดี อากานุกุล               | วัดหนองกาทอง        | ๑,๕๗๐.๐๐ |
| ๒๑๗ | นักเรียน ผู้ปกครองและผู้มีจิตศรัทธา | บ้านพุดม            | ๑,๕๗๐.๐๐ |
| ๒๑๘ | น.ส.ชุตินา กอวชิรพันธ์              | สพป.พบ.๒            | ๑,๕๖๐.๐๐ |
| ๒๑๙ | คณะครู นักเรียน ผู้ปกครอง           | ชาวไร่              | ๑,๕๕๐.๐๐ |
| ๒๒๐ | นายสุกิจ สมักรรบ                    | วัดท่าแหว           | ๑,๗๗๗.๐๐ |
| ๒๒๑ | นางสายใจ จิรัชพัฒนา                 | สพป.เพชรบุรี เขต ๒  | ๑,๗๕๐.๐๐ |
| ๒๒๒ | นายวรพัฒน์ ปุณฺญชิตกุล              | บ้านหนองชุมแสง      | ๑,๗๒๐.๐๐ |
| ๒๒๓ | นางเกษมา อินทร์สว่าง                | วัดช้างแทงกระจาด    | ๑,๗๐๕.๐๐ |
| ๒๒๔ | นายใจเพชร นิยมโหมด                  | สพป.พบ.๒            | ๑,๗๐๐.๐๐ |
| ๒๒๕ | คณะครูและนักเรียน                   | บ้านรางจิก          | ๑,๖๗๒.๐๐ |
| ๒๒๖ | นางเสนาะ สุขสงวน                    | สพป.พบ.๒            | ๑,๖๖๕.๐๐ |
| ๒๒๗ | นายธนาวุฒิ แก้วน้อย                 | บ้านลาดโพธิ์        | ๑,๖๕๐.๐๐ |
| ๒๒๘ | คณะครู นักเรียน ผู้ปกครอง           | วัดจันทาราม         | ๑,๖๓๐.๐๐ |
| ๒๒๙ | น.ส.ณัฐทิยาณ์ โชติสำราญ และคณะ      |                     | ๑,๖๐๐.๐๐ |
| ๒๓๐ | นายประทุม รวยเงิน                   | บ้านดอนขุนห้วย      | ๑,๖๐๐.๐๐ |
| ๒๓๑ | คณะนักเรียนและกรรมการ               | บ้านแหลมทอง         | ๑,๕๕๕.๐๐ |
| ๒๓๒ | นางสุทิน หอยสังข์                   | บ้านหนองโรง         | ๑,๕๕๐.๐๐ |
| ๒๓๓ | นางรัตนา นิยมน้อย                   | บ้านหนองเตียน       | ๑,๕๗๐.๐๐ |
| ๒๓๔ | นายคมกริช สดาร์ตัน                  | บ้านท่ายาง          | ๑,๕๔๐.๐๐ |
| ๒๓๕ | น.ส.สุนีย์ คีข้าว                   | บ้านร่องระกำ        | ๑,๕๒๐.๐๐ |
| ๒๓๖ | นางกาหลง เกตุรัตน์                  | บ้านหนองโรง         | ๑,๕๒๐.๐๐ |
| ๒๓๗ | นางหทัยรัตน์ พูลพิพัฒน์             | บ้านไร่โลก          | ๑,๕๐๐.๐๐ |
| ๒๓๘ | นางรัศมี ลิ้มเจริญ                  | บ้านดอนมะกอก        | ๑,๕๐๐.๐๐ |

| ที่ | ชื่อ - สกุล                    | หน่วยงาน / โรงเรียน                  | รับ      |
|-----|--------------------------------|--------------------------------------|----------|
| ๒๓๘ | นางสาวศิวาภรณ์ เศรษฐปฏิเวช     | บ้านหนองเตียน                        | ๑,๕๐๐.๐๐ |
| ๒๔๐ | นางประดับ สดศรี                | บ้านห้วยขวางจริง                     | ๑,๕๐๐.๐๐ |
| ๒๔๑ | ค.ต.สมบูรณ์ สดสี               | บ้านห้วยขวางจริง                     | ๑,๕๐๐.๐๐ |
| ๒๔๒ | นายสุนทร พงษ์ใหญ่              | บ้านแหลมทอง                          | ๑,๕๐๐.๐๐ |
| ๒๔๓ | นางสาคร เปี่ยมสง่า             | บ้านแหลมทอง                          | ๑,๕๐๐.๐๐ |
| ๒๔๔ | นางยุภา แจ่มจำรัส              | บ้านหนองน้ำถ่าย                      | ๑,๕๐๐.๐๐ |
| ๒๔๕ | นางชนวรรณ อภัยพงษ์             | บ้านน้ำทรัพย์                        | ๑,๕๐๐.๐๐ |
| ๒๔๖ | สิปตรีวิเชียร เนตรแดง          | วัดเขากระฉิว                         | ๑,๕๐๐.๐๐ |
| ๒๔๗ | นางบุญส่ง น้อยอยู่             | บ้านโป่งสลอด                         | ๑,๕๐๐.๐๐ |
| ๒๔๘ | นายคณิต พ่วงทอง                | บ้านดอนขุนห้วย                       | ๑,๕๐๐.๐๐ |
| ๒๔๙ | นายวิชัย เพชรขาว               | บ้านไร่ถิ่นน้อย                      | ๑,๕๐๐.๐๐ |
| ๒๕๐ | น.ส.ศิริพรรณ ทองสัมฤทธิ์       | บ้านไร่ถิ่นน้อย                      | ๑,๕๐๐.๐๐ |
| ๒๕๑ | น.ส.วันเพ็ญ เหมือนจันทร์       | วัดช้างแท่งกระจาด                    | ๑,๕๐๐.๐๐ |
| ๒๕๒ | นายยศภัค กรกุม                 | บ้านหนองตาลาว                        | ๑,๕๐๐.๐๐ |
| ๒๕๓ | รองสารานู น้อยนาถุม            | บ้านท่ายาง                           | ๑,๕๐๐.๐๐ |
| ๒๕๔ | น.ส.เพ็ญศรี หนูน้อย            | บ้านโป่งแย้                          | ๑,๕๐๐.๐๐ |
| ๒๕๕ | นางปาริชาติ มาร์ติน            | โรงเรียนสอนภาษาอินไซต์ อิงลิช (ชะอำ) | ๑,๕๐๐.๐๐ |
| ๒๕๖ | คณะครู นักเรียน ผู้ปกครอง      | บ้านด่านโจ                           | ๑,๔๘๑.๐๐ |
| ๒๕๗ | นางยุพาภรณ์ จงเจริญ            | กลุ่มนโยบายและแผน                    | ๑,๔๖๐.๐๐ |
| ๒๕๘ | งานแข่งขันเปตองเฉลิมพระเกียรติ |                                      | ๑,๔๕๖.๐๐ |
| ๒๕๙ | คณะครู นักเรียน ผู้ปกครอง      | บ้านบ่อไร่                           | ๑,๔๔๔.๐๐ |
| ๒๖๐ | น.ส.เพ็ญกฤษชา อิ่มจิตร         | สพป.พบ.๒                             | ๑,๔๓๖.๐๐ |
| ๒๖๑ | คณะครู นักเรียน                | บ้านโป่งแย้                          | ๑,๔๑๖.๐๐ |
| ๒๖๒ | นางพงษ์ประพันธ์ สรสิน          |                                      | ๑,๔๐๐.๐๐ |
| ๒๖๓ | นางธัญญาพัฒน์ พรายแก้ว         | บ้านหนองน้ำถ่าย                      | ๑,๓๙๕.๐๐ |
| ๒๖๔ | นายวันจักร แก่นณรงค์           | บ้านบางเก่า                          | ๑,๓๖๐.๐๐ |
| ๒๖๕ | คณะครู นักเรียน ผู้ปกครอง      | บ้านหนองมะกอก                        | ๑,๓๒๑.๒๕ |

| ที่ | ชื่อ - สกุล               | หน่วยงาน / โรงเรียน | รับ      |
|-----|---------------------------|---------------------|----------|
| ๒๖๖ | จ.อ.อภิชาติ แก้วโกศล      | วัดลาดศรีพราราม     | ๑,๓๒๐.๐๐ |
| ๒๖๗ | นางสาวสุนันท์ สีสม        | วัดหนองกาทอง        | ๑,๓๐๐.๐๐ |
| ๒๖๘ | นายประทีป เมืองงาม        | บ้านต้นเกด          | ๑,๓๐๐.๐๐ |
| ๒๖๙ | นายวิระศักดิ์ ศรีสุขใส    | วัดมาบปลาเค้า       | ๑,๓๐๐.๐๐ |
| ๒๗๐ | นางสาวศิริรัฐ อินทร์เนตร  | วัดบ่อบุญ           | ๑,๓๐๐.๐๐ |
| ๒๗๑ | นางยุกฟ้า ไผ่ศิริ         | วัดท่าคอย           | ๑,๓๐๐.๐๐ |
| ๒๗๒ | นางวาสนา ประจงหัตถ์       | อ.ส.ลิงค์           | ๑,๓๐๐.๐๐ |
| ๒๗๓ | นางอัมพวัน วิจารณ์        | บ้านท่ายาง          | ๑,๓๐๐.๐๐ |
| ๒๗๔ | สพป.ชัยภูมิ เขต ๓         |                     | ๑,๓๐๐.๐๐ |
| ๒๗๕ | นายเสริม ปานแก้ว          | บ้านโป่งเกตุ        | ๑,๒๘๕.๐๐ |
| ๒๗๖ | นางชูศรี เม่งสวัสดิ์      | วัดศาลาเขื่อน       | ๑,๒๖๔.๐๐ |
| ๒๗๗ | นางวันเพ็ญ ปุญญาธิกุล     | บ้านหนองเตียน       | ๑,๒๖๐.๐๐ |
| ๒๗๘ | นางพรรณทอง เพชรพูลมา      | วัดถ้ำรงค์          | ๑,๒๖๐.๐๐ |
| ๒๗๙ | คณะครู นักเรียน ผู้ปกครอง | บ้านคอนมะกอก        | ๑,๒๔๐.๐๐ |
| ๒๘๐ | นายถาวร นามทิพย์          | วัดหนองแก           | ๑,๒๓๔.๕๐ |
| ๒๘๑ | นายวิทยา อยู่เย็น         | วัดศาลาเขื่อน       | ๑,๒๒๕.๐๐ |
| ๒๘๒ | นางวิลาวัลย์ แผ่แผ่นทอง   | บ้านหนองชุมแสง      | ๑,๒๑๐.๐๐ |
| ๒๘๓ | นายเล็ง คงทอง             | บ้านคอนเตาอิฐ       | ๑,๒๐๐.๐๐ |
| ๒๘๔ | นางสาวศุภะณี วรรณพล       | บ้านหนองจอก         | ๑,๒๐๐.๐๐ |
| ๒๘๕ | นายเปรม ศรีประเสริฐ       | บ้านหนองเตียน       | ๑,๒๐๐.๐๐ |
| ๒๘๖ | นางสาวบุบผา วันไชยชนวงษ์  | วัดท่าแหว           | ๑,๒๐๐.๐๐ |
| ๒๘๗ | นางกระแสร้ ประสมศรี       | บ้านหนองโสน         | ๑,๒๐๐.๐๐ |
| ๒๘๘ | นางแก้วมณี อ่อนแก้ว       | บ้านพุดม            | ๑,๒๐๐.๐๐ |
| ๒๘๙ | นางอุดม ชุ่มสด            | บ้านไร่ถิ่นน้อย     | ๑,๒๐๐.๐๐ |
| ๒๙๐ | น.ส.อโณทัย เนียมปาน       | อ.ส.ลิงค์           | ๑,๒๐๐.๐๐ |
| ๒๙๑ | สพม.๑๐ (เพชรบุรี)         |                     | ๑,๒๐๐.๐๐ |
| ๒๙๒ | นางประกาย แสนกล้า         | กลุ่มบริหารงานบุคคล | ๑,๑๕๕.๐๐ |

| ที่ | ชื่อ - สกุล               | หน่วยงาน / โรงเรียน | รับ      |
|-----|---------------------------|---------------------|----------|
| ๒๕๓ | นางวันภา ม่วงสมัย         | บ้านหนองโสน         | ๑,๑๘๐.๐๐ |
| ๒๕๔ | นายสำเนา หนูเทียน         | วัดช้างแทงกระจาด    | ๑,๑๖๐.๐๐ |
| ๒๕๕ | นางอัมพร กองสี            | บ้านหนองชุมแสง      | ๑,๑๕๐.๐๐ |
| ๒๕๖ | คณะครู นักเรียน ผู้ปกครอง | บ้านสองพี่น้อง      | ๑,๑๔๑.๐๐ |
| ๒๕๗ | คณะครู รร.หนองชุมแสงวิทยา | หนองชุมแสงวิทยา     | ๑,๑๔๐.๐๐ |
| ๒๕๘ | นางจันทิมา มิ่งมั่น       | โรงเรียนบ้านยางชุม  | ๑,๑๔๐.๐๐ |
| ๒๕๙ | น.ส.กาญจนา ถมบัต          | บ้านหนองโสน         | ๑,๑๒๐.๐๐ |
| ๓๐๐ | นางรำเพย กริดกราย         | บ้านหนองโสน         | ๑,๑๒๐.๐๐ |
| ๓๐๑ | คณะครู นักเรียน ผู้ปกครอง | บ้านหนองคอไก่       | ๑,๑๒๐.๐๐ |
| ๓๐๒ | นางเพียงใจ จำทวี          | วัดคอนกอก           | ๑,๑๑๘.๐๐ |
| ๓๐๓ | นางธัญพร เกตุรักษา        | วัดศาลาเขื่อน       | ๑,๑๐๐.๐๐ |
| ๓๐๔ | นางสุรี ทับล้อม           | บ้านหนองเตียน       | ๑,๑๐๐.๐๐ |
| ๓๐๕ | นายวุฒิพงษ์ พันธุ์พราหมณ์ | วัดหนองกาทอง        | ๑,๑๐๐.๐๐ |
| ๓๐๖ | นายสุคนธ์ น่วมมะโน        | วัดหนองแก           | ๑,๑๐๐.๐๐ |
| ๓๐๗ | นางสุกัญญา วิงวอน         | วัดหนองแก           | ๑,๑๐๐.๐๐ |
| ๓๐๘ | นายสำราญ ศรีกรีนจิตร      | บ้านสระพระ          | ๑,๑๐๐.๐๐ |
| ๓๐๙ | นายศิริชัย มลทลเพชร       | บ้านสระพระ          | ๑,๑๐๐.๐๐ |
| ๓๑๐ | นางสมศรี สวัสดิชัย        | บ้านสระพระ          | ๑,๑๐๐.๐๐ |
| ๓๑๑ | นางวาสนา เสียงหวาน        | บ้านสระพระ          | ๑,๑๐๐.๐๐ |
| ๓๑๒ | น.ส.วาสนา จำมะนา          | บ้านสระพระ          | ๑,๑๐๐.๐๐ |
| ๓๑๓ | น.ส.นื่องนุช จันทร์เพชร   | บ้านสระพระ          | ๑,๑๐๐.๐๐ |
| ๓๑๔ | น.ส.วรรณ ชวนสำราญ         | บ้านสระพระ          | ๑,๑๐๐.๐๐ |
| ๓๑๕ | น.ส.สายใจ สีแจ้           | บ้านสระพระ          | ๑,๑๐๐.๐๐ |
| ๓๑๖ | นางวิภาณี กลิ่นเล็ก       | บ้านสระพระ          | ๑,๑๐๐.๐๐ |
| ๓๑๗ | น.ส.สุกัญญา จันทร์เพ็ง    | บ้านสระพระ          | ๑,๑๐๐.๐๐ |
| ๓๑๘ | นางวันเพ็ญ หินเก่า        | บ้านท่ายาง          | ๑,๑๐๐.๐๐ |
| ๓๑๙ | นางอารีย์ แจ่มแจ้         | วัดหนองแก           | ๑,๐๕๕.๐๐ |

| ที่ | ชื่อ - สกุล                  | หน่วยงาน / โรงเรียน     | รับ      |
|-----|------------------------------|-------------------------|----------|
| ๓๒๐ | นางอุมารณ์ พุ่มจิตร์         | วัดหนองแก               | ๑,๐๕๕.๐๐ |
| ๓๒๑ | น.ส.สุจิต โลกนุเคราะห์       | วัดหนองแก               | ๑,๐๕๕.๐๐ |
| ๓๒๒ | นายศิริ เฮงพก                | วัดท่าคอย               | ๑,๐๕๕.๐๐ |
| ๓๒๓ | นางระรื่น เฟื่องฟู           | วัดห้วยเสือ             | ๑,๐๕๕.๐๐ |
| ๓๒๔ | นายบุญชู แก้วชิงดวง          | วัดพระพุทธบาทเขาลูกช้าง | ๑,๐๖๐.๐๐ |
| ๓๒๕ | คณาะนักเรียน                 | บ้านหนองโรง             | ๑,๐๕๐.๐๐ |
| ๓๒๖ | นางจรรยา จินทอน              | บ้านหนองโรง             | ๑,๐๔๐.๐๐ |
| ๓๒๗ | นางจรรยา วงศ์ทองดี           | วัดคอนกอก               | ๑,๐๓๕.๕๐ |
| ๓๒๘ | นางณิชรญา ใจเค็ด             | สพป.พบ.๒                | ๑,๐๓๕.๐๐ |
| ๓๒๙ | ว่าที่ ร.ต.ศิริฝัน แดงดี     | วัดหนองกาทอง            | ๑,๐๒๐.๐๐ |
| ๓๓๐ | นางพัชนีย์ จำทิว             | วัดบ่อบุญ               | ๑,๐๑๕.๐๐ |
| ๓๓๑ | นายสุรศักดิ์ เจริญบุบผา      | วัดหนองแก               | ๑,๐๐๕.๐๐ |
| ๓๓๒ | นายวิเชียร แจ่มแจ่ม          | วัดหนองแก               | ๑,๐๐๕.๐๐ |
| ๓๓๓ | นางบุญมณี นิลงาม             | วัดหนองแก               | ๑,๐๐๕.๐๐ |
| ๓๓๔ | นายเกษม เม่งสวัสดิ์          | วัดหนองแก               | ๑,๐๐๕.๐๐ |
| ๓๓๕ | นางช่อผกา พราหมณ์แก้ว        | กลุ่มบริหารงานบุคคล     | ๑,๐๐๕.๐๐ |
| ๓๓๖ | นางปณิชา ัญญาไท              | โรงเรียนวัดคอนไก่เตี้ย  | ๑,๐๐๕.๐๐ |
| ๓๓๗ | พระครูวิจักษ์ วัชรธรรม       | บ้านมะขามโพรง           | ๑,๐๐๘.๐๐ |
| ๓๓๘ | นางสุภาพร กลิ่นจันทร์        | กลุ่มบริหารงานบุคคล     | ๑,๐๐๓.๐๐ |
| ๓๓๙ | นางอัจฉรพร แก้วมรกต          | บ้านโป่งแย้             | ๑,๐๐๐.๐๐ |
| ๓๔๐ | คณาะครู นักเรียน             | โรงเรียนอนุบาลเพชรบุรี  | ๑,๐๐๐.๐๐ |
| ๓๔๑ | น.ส.เอี่ยมพร นำคิด           | กลุ่มบริหารงานบุคคล     | ๑,๐๐๐.๐๐ |
| ๓๔๒ | น.ส.พรหมณัชกัศ ศรีไพโรจน์กุล | กลุ่มบริหารงานบุคคล     | ๑,๐๐๐.๐๐ |
| ๓๔๓ | นายสุกิจ สัมครรบ             | กลุ่มบริหารงานบุคคล     | ๑,๐๐๐.๐๐ |
| ๓๔๔ | นายสุวรรณ เชื้อนิต           | กลุ่มบริหารงานบุคคล     | ๑,๐๐๐.๐๐ |
| ๓๔๕ | สพป.สุรินทร์ เขต ๑           |                         | ๑,๐๐๐.๐๐ |
| ๓๔๖ | นางทิพวรรณ คงหอม             | วัดหัว                  | ๑,๐๐๐.๐๐ |

| ที่ | ชื่อ - สกุล                    | หน่วยงาน / โรงเรียน | รับ      |
|-----|--------------------------------|---------------------|----------|
| ๓๔๗ | พระใบฎีกาพรชัย ธีรปัญญา        | วัดหัว              | ๑,๐๐๐.๐๐ |
| ๓๔๘ | นายสุนทร ลำพู                  | วัดหัว              | ๑,๐๐๐.๐๐ |
| ๓๔๙ | นายบุญสม บุญเลิศ               | วัดหัว              | ๑,๐๐๐.๐๐ |
| ๓๕๐ | นางสุพิชญา บุญคง               | วัดหัว              | ๑,๐๐๐.๐๐ |
| ๓๕๑ | นางพวงทิพย์ สุขอร่าม           | วัดหัว              | ๑,๐๐๐.๐๐ |
| ๓๕๒ | นางปัทมา ทองนิล                | วัดหัว              | ๑,๐๐๐.๐๐ |
| ๓๕๓ | สพม.เขต ๒๗                     |                     | ๑,๐๐๐.๐๐ |
| ๓๕๔ | นางวัชรีย์ นทีรัมย์ไทวะ        | บ้านมะขามโพรง       | ๑,๐๐๐.๐๐ |
| ๓๕๕ | นายสุชิน เรืองศิริ             | บ้านมะขามโพรง       | ๑,๐๐๐.๐๐ |
| ๓๕๖ | นายสมจิต อินทร์เนตร            | บ้านมะขามโพรง       | ๑,๐๐๐.๐๐ |
| ๓๕๗ | นางพรทิพย์ อินทร์เนตร          | บ้านมะขามโพรง       | ๑,๐๐๐.๐๐ |
| ๓๕๘ | น.ส.พรทิพย์ พงษ์เกตุกรณ์       | กลุ่มนโยบายและแผน   | ๑,๐๐๐.๐๐ |
| ๓๕๙ | ร้านเจริญทรัพย์อิเล็กทรอนิกส์  |                     | ๑,๐๐๐.๐๐ |
| ๓๖๐ | พ.ต.สมศักดิ์ สถานสุข           |                     | ๑,๐๐๐.๐๐ |
| ๓๖๑ | นายจรรต ไชยสุภัก               |                     | ๑,๐๐๐.๐๐ |
| ๓๖๒ | นายสังเวียน อิ่มเจริญ          | บ้านป่าแดง          | ๑,๐๐๐.๐๐ |
| ๓๖๓ | นายละออ บุญประเสริฐ            | กลุ่มบริหารงานบุคคล | ๑,๐๐๐.๐๐ |
| ๓๖๔ | ร้านชะอำกรพิมพ์                | กลุ่มบริหารงานบุคคล | ๑,๐๐๐.๐๐ |
| ๓๖๕ | นางสุภารัตน์ เฮ่งพัก           | บ้านท่ายาง          | ๑,๐๐๐.๐๐ |
| ๓๖๖ | นางยุพิน บุญหลาย               | บ้านท่ายาง          | ๑,๐๐๐.๐๐ |
| ๓๖๗ | นางพัชรา ต้นบุญยศิริเดช        | บ้านท่ายาง          | ๑,๐๐๐.๐๐ |
| ๓๖๘ | นางเยาวพร เพิ่มพงษ์พัฒน์       | บ้านท่ายาง          | ๑,๐๐๐.๐๐ |
| ๓๖๙ | นางพัชรรณา ตันท์โพธิ์ประสิทธิ์ | บ้านท่ายาง          | ๑,๐๐๐.๐๐ |
| ๓๗๐ | นางกัลยา เขยชุ่ม               | บ้านท่ายาง          | ๑,๐๐๐.๐๐ |
| ๓๗๑ | นางมาลี อยู่ทอง                | บ้านท่ายาง          | ๑,๐๐๐.๐๐ |
| ๓๗๒ | นายโกศล สว่างเพ็ชร             | บ้านท่ายาง          | ๑,๐๐๐.๐๐ |
| ๓๗๓ | นายเทียนชัย คุชานันท์          | บ้านท่ายาง          | ๑,๐๐๐.๐๐ |

| ที่ | ชื่อ - สกุล                    | หน่วยงาน / โรงเรียน         | รับ      |
|-----|--------------------------------|-----------------------------|----------|
| ๓๗๔ | ร.ต.ต.กนกศักดิ์ มุทธากาญจน์    | บ้านท่ายาง                  | ๑,๐๐๐.๐๐ |
| ๓๗๕ | นางพิมพ์กา แดงสุวรรณ และคณะครู | บ้านดอนยาง (สพป.พบ.๑)       | ๑,๐๐๐.๐๐ |
| ๓๗๖ | นายสุจินดา เกิดรอด             | วัดกุ่ม                     | ๑,๐๐๐.๐๐ |
| ๓๗๗ | นางขวัญเรือน อิ่มสะอาด         | วัดกุ่ม                     | ๑,๐๐๐.๐๐ |
| ๓๗๘ | นางสุโข สมานมิตร               | วัดกุ่ม                     | ๑,๐๐๐.๐๐ |
| ๓๗๙ | นางกรองแก้ว สนธิทรัพย์         | วัดกุ่ม                     | ๑,๐๐๐.๐๐ |
| ๓๘๐ | นางพยุง พูลชนะ                 | วัดกุ่ม                     | ๑,๐๐๐.๐๐ |
| ๓๘๑ | นางเดือนตา รอดคงที่            | วัดกุ่ม                     | ๑,๐๐๐.๐๐ |
| ๓๘๒ | นางลมัย ช้างนะ                 | วัดกุ่ม                     | ๑,๐๐๐.๐๐ |
| ๓๘๓ | พระครูเกษมวัชรารท              | กลุ่มส่งเสริมการจัดการศึกษา | ๑,๐๐๐.๐๐ |
| ๓๘๔ | นางสุนิ อินทร์เลี้ยง           | กลุ่มส่งเสริมการจัดการศึกษา | ๑,๐๐๐.๐๐ |
| ๓๘๕ | นายสำราญ สมานมิตร              | วัดห้วยเสือ                 | ๑,๐๐๐.๐๐ |
| ๓๘๖ | นางภาวดี ชาวห้วยหมาก           | วัดห้วยเสือ                 | ๑,๐๐๐.๐๐ |
| ๓๘๗ | นางกัลยารัตน์ มิ่งเมือง        | วัดห้วยเสือ                 | ๑,๐๐๐.๐๐ |
| ๓๘๘ | นางรัสมิ์ ทิมจิตร              | วัดจันทาราม                 | ๑,๐๐๐.๐๐ |
| ๓๘๙ | นางสายพิน อ่วมเนตร             | วัดจันทาราม                 | ๑,๐๐๐.๐๐ |
| ๓๙๐ | น.ส.สุพิรา บุญญานุรานนท์       | วัดจันทาราม                 | ๑,๐๐๐.๐๐ |
| ๓๙๑ | นายสำเริง พูลชนะ               | วัดจันทาราม                 | ๑,๐๐๐.๐๐ |
| ๓๙๒ | นางอุษา สุกสวาท                | วัดจันทาราม                 | ๑,๐๐๐.๐๐ |
| ๓๙๓ | นายบุญมี อ่อนแก้ว              | บ้านโป่งสลอด                | ๑,๐๐๐.๐๐ |
| ๓๙๔ | นายวันชาติ เฟื่องฟู่ง          | บ้านโป่งสลอด                | ๑,๐๐๐.๐๐ |
| ๓๙๕ | นายธนู นวลตะออง                | บ้านโป่งสลอด                | ๑,๐๐๐.๐๐ |
| ๓๙๖ | นางจรรยา พลายแก้ว              | บ้านโป่งสลอด                | ๑,๐๐๐.๐๐ |
| ๓๙๗ | นางละออ เมฆหมอก                | บ้านโป่งสลอด                | ๑,๐๐๐.๐๐ |
| ๓๙๘ | นางบุญส่ง มีทอง                | บ้านโป่งสลอด                | ๑,๐๐๐.๐๐ |
| ๓๙๙ | นางสาวสำราญ อรชร               | บ้านโป่งสลอด                | ๑,๐๐๐.๐๐ |
| ๔๐๐ | น.ส.นงลักษณ์ อ่วมเครือ         | วัดโพธิ์กรู                 | ๑,๐๐๐.๐๐ |
| ๔๐๑ | นางนวลอนงค์ ยวงใย              | วัดโพธิ์กรู                 | ๑,๐๐๐.๐๐ |



| ที่ | ชื่อ - สกุล                | หน่วยงาน / โรงเรียน | รับ      |
|-----|----------------------------|---------------------|----------|
| ๔๐๒ | นางเรณู เทพลิบ             | วัดโพธิ์กรุ         | ๑,๐๐๐.๐๐ |
| ๔๐๓ | นางเครือวัลย์ เทศน่วม      | วัดโพธิ์กรุ         | ๑,๐๐๐.๐๐ |
| ๔๐๔ | นางสรรัตน์ บุญจับ          | วัดโพธิ์กรุ         | ๑,๐๐๐.๐๐ |
| ๔๐๕ | นางสนอง อินทร์ปรุง         | วัดศาลาเขื่อน       | ๑,๐๐๐.๐๐ |
| ๔๐๖ | นางอัมไพ พรหมณีน้อย        | บ้านไร่โลก          | ๑,๐๐๐.๐๐ |
| ๔๐๗ | นางประสงค์ เกษศรี          | บ้านไร่โลก          | ๑,๐๐๐.๐๐ |
| ๔๐๘ | นางละมัย จันทร์เสี่ยม      | บ้านไร่โลก          | ๑,๐๐๐.๐๐ |
| ๔๐๙ | นายสุวรรณ เอี่ยมอินทร์     | บ้านไร่โลก          | ๑,๐๐๐.๐๐ |
| ๔๑๐ | นายปิ่นณวิช ขงภูมิพุทธา    | วัดท่าคอย           | ๑,๐๐๐.๐๐ |
| ๔๑๑ | นางวาสนา อ่วมพรหมณ์        | วัดท่าคอย           | ๑,๐๐๐.๐๐ |
| ๔๑๒ | น.ส.ทองแก้ว สุขอักษร       | วัดท่าคอย           | ๑,๐๐๐.๐๐ |
| ๔๑๓ | นางวิรัตพัชร ชีรสังสวัสดิ์ | วัดท่าคอย           | ๑,๐๐๐.๐๐ |
| ๔๑๔ | นางสาวพิกุล เข้มดี         | บ้านหนองเกตู        | ๑,๐๐๐.๐๐ |
| ๔๑๕ | นางประเชิญ รุ่งเรือง       | บ้านหนองเกตู        | ๑,๐๐๐.๐๐ |
| ๔๑๖ | นางบังอร ทองทา             | บ้านหนองเกตู        | ๑,๐๐๐.๐๐ |
| ๔๑๗ | นางพิศมัย บัวสุวรรณ        | วัดศาลาเขื่อน       | ๑,๐๐๐.๐๐ |
| ๔๑๘ | นางวิศาล แทนนาค            | วัดหนองแก           | ๑,๐๐๐.๐๐ |
| ๔๑๙ | นางปราณี สหเจริญ           | วัดหนองแก           | ๑,๐๐๐.๐๐ |
| ๔๒๐ | นางสุภาวดี สันติสุนทร      | วัดหนองแก           | ๑,๐๐๐.๐๐ |
| ๔๒๑ | นางสาวปฤษณา ร้อยแก้ว       | วัดหนองแก           | ๑,๐๐๐.๐๐ |
| ๔๒๒ | พระครูปิยวัชรคุณ           | วัดช่อม่วง          | ๑,๐๐๐.๐๐ |
| ๔๒๓ | นางพัศรา ใหลุช             | วัดหนองแก           | ๑,๐๐๐.๐๐ |
| ๔๒๔ | ผอ.วทิตา พรายประทีป        | ชาวไร่              | ๑,๐๐๐.๐๐ |
| ๔๒๕ | นางสาวศิริ แซ่ตระกูล       | ชาวไร่              | ๑,๐๐๐.๐๐ |
| ๔๒๖ | นางนุกุล งามขำ             | ชาวไร่              | ๑,๐๐๐.๐๐ |
| ๔๒๗ | นางสุมาลี เมฆหมอก          | ชาวไร่              | ๑,๐๐๐.๐๐ |
| ๔๒๘ | นางสุมาลี ชูชื่น           | ชาวไร่              | ๑,๐๐๐.๐๐ |

| ที่ | ชื่อ - สกุล                 | หน่วยงาน / โรงเรียน | รับ      |
|-----|-----------------------------|---------------------|----------|
| ๔๒๙ | นายบุญเชิด ชำนิศาสตร์       | บ้านไร่โคก          | ๑,๐๐๐.๐๐ |
| ๔๓๐ | นางสาวลำเพย นกน่วม          | บ้านไร่โคก          | ๑,๐๐๐.๐๐ |
| ๔๓๑ | นางสาวทองเพียร ชุ่มสด       | บ้านไร่โคก          | ๑,๐๐๐.๐๐ |
| ๔๓๒ | นางสาวปัญญาลี เดชคง         | บ้านไร่โคก          | ๑,๐๐๐.๐๐ |
| ๔๓๓ | นายบุญชัย ผาติกรวงษ์        | บ้านหนองเขาอ่อน     | ๑,๐๐๐.๐๐ |
| ๔๓๔ | นางนภาพร คงพูล              | บ้านหนองเขาอ่อน     | ๑,๐๐๐.๐๐ |
| ๔๓๕ | นายวิชัย สุขสวัสดิ์         | บ้านหนองเขาอ่อน     | ๑,๐๐๐.๐๐ |
| ๔๓๖ | นางธนิศา ลอยโพยม            | บ้านหนองเขาอ่อน     | ๑,๐๐๐.๐๐ |
| ๔๓๗ | นางสุรชาติพิทย์ อรชร        | วัดบ่อบุญ           | ๑,๐๐๐.๐๐ |
| ๔๓๘ | นางอุทัยวรรณ คงสี           | วัดบ่อบุญ           | ๑,๐๐๐.๐๐ |
| ๔๓๙ | นางเพ็ญพิทย์ นาคนคร         | วัดบ่อบุญ           | ๑,๐๐๐.๐๐ |
| ๔๔๐ | นางรัตน์ฉนิษา เร่งกำเนิด    | วัดบ่อบุญ           | ๑,๐๐๐.๐๐ |
| ๔๔๑ | นางจิตติรัตน์ จันทร์น้อย    | วัดบ่อบุญ           | ๑,๐๐๐.๐๐ |
| ๔๔๒ | นายสิน พุ่มพะกา             | บ้านหนองเขื่อน      | ๑,๐๐๐.๐๐ |
| ๔๔๓ | นายสมชาย แก้วมบุญ           | บ้านหนองเขื่อน      | ๑,๐๐๐.๐๐ |
| ๔๔๔ | นางเสาวลักษณ์ แก้วมบุญ      | บ้านหนองเขื่อน      | ๑,๐๐๐.๐๐ |
| ๔๔๕ | นายชำนาญ เมฆหมอก            | บ้านหนองเขื่อน      | ๑,๐๐๐.๐๐ |
| ๔๔๖ | นายชิน นาเมือง              | บ้านหนองเขื่อน      | ๑,๐๐๐.๐๐ |
| ๔๔๗ | นายประยุทธ จันทรสุขโข       | วัดหนองแก           | ๑,๐๐๐.๐๐ |
| ๔๔๘ | นายแฉล้ม กล้าทอง            | วัดหนองแก           | ๑,๐๐๐.๐๐ |
| ๔๔๙ | นางสุนี ภาณุมาต             | วัดหนองแก           | ๑,๐๐๐.๐๐ |
| ๔๕๐ | นางบุญช่วย สุพงษ์           | วัดหนองแก           | ๑,๐๐๐.๐๐ |
| ๔๕๑ | นายสุวัฒน์ ใจกล้า           | วัดไสค้ำ            | ๑,๐๐๐.๐๐ |
| ๔๕๒ | นางบุศรา สร้อยระย้า         | วัดไสค้ำ            | ๑,๐๐๐.๐๐ |
| ๔๕๓ | นางโชนิตา สุขจำเริญ         | วัดโดนดหลวง         | ๑,๐๐๐.๐๐ |
| ๔๕๔ | นายไพฑูร - นางสุชาดา สีสง่า | วัดโดนดหลวง         | ๑,๐๐๐.๐๐ |
| ๔๕๕ | นายวีระ โอบอ้อม             | วัดเขาทะโมน         | ๑,๐๐๐.๐๐ |

| ที่ | ชื่อ - สกุล                      | หน่วยงาน / โรงเรียน | รับ      |
|-----|----------------------------------|---------------------|----------|
| ๔๕๖ | นางฉัฐวรรณ เพนวิมล               | วัดเขาทะโมน         | ๑,๐๐๐.๐๐ |
| ๔๕๗ | น.ส.สุนันท์ อรุณรัมย์            | วัดเขาทะโมน         | ๑,๐๐๐.๐๐ |
| ๔๕๘ | นายประจวบ ชาญศิริ                | วัดมาบปลาเค้า       | ๑,๐๐๐.๐๐ |
| ๔๕๙ | นางเบญจวรรณ ธรรมมรย์             | วัดมาบปลาเค้า       | ๑,๐๐๐.๐๐ |
| ๔๖๐ | นางเอมอร กลิ่นประเสริฐ           | วัดมาบปลาเค้า       | ๑,๐๐๐.๐๐ |
| ๔๖๑ | นายศักดิ์ชัย กิ่งไม้กลาง         | วัดช่อม่วง          | ๑,๐๐๐.๐๐ |
| ๔๖๒ | นางสาววิภา โปธิ์ทอง              | วัดช่อม่วง          | ๑,๐๐๐.๐๐ |
| ๔๖๓ | นางกัญญารัตน์ ทองรัมย์           | วัดช่อม่วง          | ๑,๐๐๐.๐๐ |
| ๔๖๔ | ผศ.สุจินดา อ่อนแก้ว              | วัดโตนดหลวง         | ๑,๐๐๐.๐๐ |
| ๔๖๕ | นายชวาล เสมापัทย์                | วัดโตนดหลวง         | ๑,๐๐๐.๐๐ |
| ๔๖๖ | นางพิศมัย กุชรพันธ์              | วัดโตนดหลวง         | ๑,๐๐๐.๐๐ |
| ๔๖๗ | นางสาวสายพิญ สีนเกษตร            | วัดโตนดหลวง         | ๑,๐๐๐.๐๐ |
| ๔๖๘ | นางสาวสุภาพ บุญประเสริฐ          | วัดโตนดหลวง         | ๑,๐๐๐.๐๐ |
| ๔๖๙ | นายไพฑูรย์ เลียบวัน              | วัดช่อม่วง          | ๑,๐๐๐.๐๐ |
| ๔๗๐ | นายธงไชย ธนุทอง                  | บ้านหนองขานาง       | ๑,๐๐๐.๐๐ |
| ๔๗๑ | คณะครู นักเรียน ผู้ปกครอง        | โรงเรียนบ้านสันดาบ  | ๑,๐๐๐.๐๐ |
| ๔๗๒ | นางอังสนา พุ่มดอกไม้             | บ้านหนองขานาง       | ๑,๐๐๐.๐๐ |
| ๔๗๓ | นายขงยุทธ นามปึกษา               | วัดดอนกอก           | ๑,๐๐๐.๐๐ |
| ๔๗๔ | นางพิมพ์รัตน์ สุขสำราญ           | วัดดอนกอก           | ๑,๐๐๐.๐๐ |
| ๔๗๕ | นายเนือง เพชรนุช                 | วัดดอนกอก           | ๑,๐๐๐.๐๐ |
| ๔๗๖ | นางสาวมาลี ปลั่งศรี              | วัดโพธิ์ลอย         | ๑,๐๐๐.๐๐ |
| ๔๗๗ | นายพนา ทิศนะเวทิน                |                     | ๑,๐๐๐.๐๐ |
| ๔๗๘ | พ.ต.ท.ขงยุทธ - พ.ญ.โสพิดา แสงศรี |                     | ๑,๐๐๐.๐๐ |
| ๔๗๙ | นายสมชัย - นางยุพยง สีนแท้       |                     | ๑,๐๐๐.๐๐ |
| ๔๘๐ | นางอรพิน ประดับมุกข์             | บ้านต้นเกด          | ๑,๐๐๐.๐๐ |
| ๔๘๑ | นายจลวย พักเถื่อน                | บ้านต้นเกด          | ๑,๐๐๐.๐๐ |
| ๔๘๒ | นางทับทิม ยั่งยืน                | วัดเขาปากช่อง       | ๑,๐๐๐.๐๐ |

| ที่ | ชื่อ - สกุล                   | หน่วยงาน / โรงเรียน | รับ      |
|-----|-------------------------------|---------------------|----------|
| ๔๘๓ | นางสุจินต์ รัตน์บรรเทิง       | วัดเขาปากช่อง       | ๑,๐๐๐.๐๐ |
| ๔๘๔ | นางอุไรวรรณ พันธุ์ชาติ        | วัดม่วงงาม          | ๑,๐๐๐.๐๐ |
| ๔๘๕ | นางประทีป เสนะโท              | วัดม่วงงาม          | ๑,๐๐๐.๐๐ |
| ๔๘๖ | นางจิณณพัฑฒ ปัญญา             | วัดม่วงงาม          | ๑,๐๐๐.๐๐ |
| ๔๘๗ | นายอำนวยการ วงศ์สิงห์         | บ้านห้วยขวางจริง    | ๑,๐๐๐.๐๐ |
| ๔๘๘ | นายสมพงษ์ สายประเสริฐ         | บ้านทุ่งโป่ง        | ๑,๐๐๐.๐๐ |
| ๔๘๙ | นางเอี่ยมเดือน โพธิ์ชัย       | บ้านป่าเต็ง         | ๑,๐๐๐.๐๐ |
| ๔๙๐ | นางสาวสุขสันต์ ไชยนิล         | สพป.เพชรบุรี เขต ๒  | ๑,๐๐๐.๐๐ |
| ๔๙๑ | นางวรรณิษฐา บัวศิริ           | สพป.เพชรบุรี เขต ๒  | ๑,๐๐๐.๐๐ |
| ๔๙๒ | นางนิภา อยู่เย็น              | สพป.เพชรบุรี เขต ๒  | ๑,๐๐๐.๐๐ |
| ๔๙๓ | นางนาฏดญา ทิพย์ทิม            | สพป.เพชรบุรี เขต ๒  | ๑,๐๐๐.๐๐ |
| ๔๙๔ | นางนิรัชพร เทียนพัก           | สพป.เพชรบุรี เขต ๒  | ๑,๐๐๐.๐๐ |
| ๔๙๕ | นายโชคอำนวย เทียนพัก          | สพป.เพชรบุรี เขต ๒  | ๑,๐๐๐.๐๐ |
| ๔๙๖ | นางวรรณธนา ปุศยเวช            | สพป.เพชรบุรี เขต ๒  | ๑,๐๐๐.๐๐ |
| ๔๙๗ | นางกนกต์กมล บุญนำศิริจิต      | สพป.เพชรบุรี เขต ๒  | ๑,๐๐๐.๐๐ |
| ๔๙๘ | นางศศิพรรณ แสงเพชรและครอบครัว | บ้านรางจิก          | ๑,๐๐๐.๐๐ |
| ๔๙๙ | นางพัชราลัย พงษ์เผือก         | สพป.เพชรบุรี เขต ๒  | ๑,๐๐๐.๐๐ |
| ๕๐๐ | นายสุคนธ์ แสนหมื่น            | บ้านแหลมทอง         | ๑,๐๐๐.๐๐ |
| ๕๐๑ | นางสุชีรา แสนหมื่น            | บ้านแหลมทอง         | ๑,๐๐๐.๐๐ |
| ๕๐๒ | นายณรงค์ จันตรา               | บ้านแหลมทอง         | ๑,๐๐๐.๐๐ |
| ๕๐๓ | นายจำลอง ศรีสุวรรณ            | บ้านแหลมทอง         | ๑,๐๐๐.๐๐ |
| ๕๐๔ | นายบุตรศรี บุญยาศรัจ          | บ้านบ่อหลวง         | ๑,๐๐๐.๐๐ |
| ๕๐๕ | นายณรงค์ชัย ชนันทา            | บ้านบ่อหลวง         | ๑,๐๐๐.๐๐ |
| ๕๐๖ | นางวัชรีย์ กรุดนาค            | บ้านบ่อหลวง         | ๑,๐๐๐.๐๐ |
| ๕๐๗ | นายนิยม กรุดนาค               | บ้านบ่อหลวง         | ๑,๐๐๐.๐๐ |
| ๕๐๘ | นางบุญภา นามปึกษา             | บ้านบ่อหลวง         | ๑,๐๐๐.๐๐ |
| ๕๐๙ | นายไอยรา แสงทอง               | บ้านบ่อหลวง         | ๑,๐๐๐.๐๐ |

| ที่ | ชื่อ - สกุล                   | หน่วยงาน / โรงเรียน | รับ      |
|-----|-------------------------------|---------------------|----------|
| ๕๑๐ | นายนวิรัตน์ สมยา              | บ้านบ่อหลวง         | ๑,๐๐๐.๐๐ |
| ๕๑๑ | นางเสาวรักษ์ ผลเจริญ          | บ้านบ่อหลวง         | ๑,๐๐๐.๐๐ |
| ๕๑๒ | นางอรุณ แสงทอง                | บ้านบ่อหลวง         | ๑,๐๐๐.๐๐ |
| ๕๑๓ | นายอัมพร อินทร์สว่าง          | บ้านบ่อหลวง         | ๑,๐๐๐.๐๐ |
| ๕๑๔ | นางเทียม แสงทอง               | บ้านบ่อหลวง         | ๑,๐๐๐.๐๐ |
| ๕๑๕ | นางเลิง บุษยัตร์จ             | บ้านบ่อหลวง         | ๑,๐๐๐.๐๐ |
| ๕๑๖ | นายวสิน บุษยัตร์จ             | บ้านบ่อหลวง         | ๑,๐๐๐.๐๐ |
| ๕๑๗ | นางสาวปริยานุช บุษยัตร์จ      | บ้านบ่อหลวง         | ๑,๐๐๐.๐๐ |
| ๕๑๘ | ค.ญ.ชญัญญาช บุษยัตร์จ         | บ้านบ่อหลวง         | ๑,๐๐๐.๐๐ |
| ๕๑๙ | นางสาวลำภู ประเทืองผล         | สพป.เพชรบุรี เขต ๒  | ๑,๐๐๐.๐๐ |
| ๕๒๐ | นางประเทือง รูปสง่า           | บ้านห้วยขวางจริง    | ๑,๐๐๐.๐๐ |
| ๕๒๑ | นางสงกรานต์ทอง มาลัยเลิศ      | บ้านห้วยขวางจริง    | ๑,๐๐๐.๐๐ |
| ๕๒๒ | นางฤทัยวรรณ รากทอง            | บ้านห้วยขวางจริง    | ๑,๐๐๐.๐๐ |
| ๕๒๓ | นางเชนิศา ทวีบุญย์            | บ้านห้วยขวางจริง    | ๑,๐๐๐.๐๐ |
| ๕๒๔ | นายพยุงศักดิ์ ทวีบุญย์        | บ้านห้วยขวางจริง    | ๑,๐๐๐.๐๐ |
| ๕๒๕ | นายศิริ สระสำราญ              | บ้านหนองโรง         | ๑,๐๐๐.๐๐ |
| ๕๒๖ | นางสาวประไพ ไม้แก้ว           | บ้านหนองโรง         | ๑,๐๐๐.๐๐ |
| ๕๒๗ | นางสุภัทรา งดสันเทียะ         | บ้านหนองโรง         | ๑,๐๐๐.๐๐ |
| ๕๒๘ | นายคัชนัย ทางทอง              | บ้านหนองโรง         | ๑,๐๐๐.๐๐ |
| ๕๒๙ | นายสุนทร หอมจันทร์            | บ้านหนองโรง         | ๑,๐๐๐.๐๐ |
| ๕๓๐ | นางสุภาวดี อาจวิชัย           | บ้านหนองโรง         | ๑,๐๐๐.๐๐ |
| ๕๓๑ | นางมนทิรา ศศิธร               | บ้านหนองโรง         | ๑,๐๐๐.๐๐ |
| ๕๓๒ | นายสายัณห์ อัสโม              | วัดท่าแหว           | ๑,๐๐๐.๐๐ |
| ๕๓๓ | นายอำพร รุ่งโรจน์             | วัดท่าแหว           | ๑,๐๐๐.๐๐ |
| ๕๓๔ | นายณัฐฐานันท์ ศรีสิทธิรักษาติ | บ้านทุ่งเคล็ด       | ๑,๐๐๐.๐๐ |
| ๕๓๕ | นายถวิล ใจหลัก                | บ้านทุ่งเคล็ด       | ๑,๐๐๐.๐๐ |
| ๕๓๖ | นางรัฐรพี เชื้อทอง            | บ้านหันตะเภา        | ๑,๐๐๐.๐๐ |

| ที่ | ชื่อ - สกุล               | หน่วยงาน / โรงเรียน        | รับ      |
|-----|---------------------------|----------------------------|----------|
| ๕๓๓ | นางละออง คุ่มสี           | วัดท่าแหว                  | ๑,๐๐๐.๐๐ |
| ๕๓๔ | นางสุชาสินี ถีราวุฒิ      | วัดท่าแหว                  | ๑,๐๐๐.๐๐ |
| ๕๓๕ | นางประนอม แก้วกระจ่าง     | วัดท่าแหว                  | ๑,๐๐๐.๐๐ |
| ๕๔๐ | นางสาวเพชรวรรณ หรั่งวัตร  | บ้านด่านโจ                 | ๑,๐๐๐.๐๐ |
| ๕๔๑ | นายครองศักดิ์ เข้มประยูร  | วิทยาลัยการอาชีพบ้านลาด    | ๑,๐๐๐.๐๐ |
| ๕๔๒ | นายไชยรัตน์ สิ้นเสริฐ     | บ้านหนองน้ำถ่าย            | ๑,๑๐๐.๐๐ |
| ๕๔๓ | นางสมร สิ้นเหลือ          | บ้านหนองน้ำถ่าย            | ๑,๐๐๐.๐๐ |
| ๕๔๔ | นางละเมียด ประจวบศิลป์    | บ้านหนองน้ำถ่าย            | ๑,๐๐๐.๐๐ |
| ๕๔๕ | นายการุณ ประกาศวุฒิสาร    | โรงเรียนอนุบาลวุฒิสารศึกษา | ๑,๐๐๐.๐๐ |
| ๕๔๖ | นายถวิล เชื้อนิล          | บ้านไร่ใหม่พัฒนา           | ๑,๐๐๐.๐๐ |
| ๕๔๗ | นางสาวกระตืนธุ์ ตงฉิน     | บ้านหนองน้ำถ่าย            | ๑,๐๐๐.๐๐ |
| ๕๔๘ | นางสาวสายสุณี สุขสมมารถ   | บ้านหุบกะพง                | ๑,๐๐๐.๐๐ |
| ๕๔๙ | นางทัศนีย์ มีแก้ว         | บ้านคอนมะกอก               | ๑,๐๐๐.๐๐ |
| ๕๕๐ | นางเบญจมาศ ชันชรรักษา     | บ้านคอนมะกอก               | ๑,๐๐๐.๐๐ |
| ๕๕๑ | นางยุพยงค์ ศรีสุทธีวงษา   | บ้านคอนมะกอก               | ๑,๐๐๐.๐๐ |
| ๕๕๒ | นางกิตติระวี หนูนาค       | บ้านคอนมะกอก               | ๑,๐๐๐.๐๐ |
| ๕๕๓ | นายวัฒนา ตรงเที่ยง        | สพป.พบ.๒                   | ๑,๐๐๐.๐๐ |
| ๕๕๔ | น.ส.ชลิตตา เชื้อนิล       | วัดคอนไก่เตี้ย             | ๑,๐๐๐.๐๐ |
| ๕๕๕ | อ.ปริศนา กนกวรรณ          | บ้านหนองสะแก               | ๑,๐๐๐.๐๐ |
| ๕๕๖ | คณะครู นักเรียน ผู้ปกครอง | บ้านท่าเรือ                | ๑,๐๐๐.๐๐ |
| ๕๕๗ | นายเสรี ชวนสำราญ          | บ้านสองพี่น้อง             | ๑,๐๐๐.๐๐ |
| ๕๕๘ | นางวีณา ทองเกิด           | บ้านเขากระปุก              | ๑,๐๐๐.๐๐ |
| ๕๕๙ | นางบุญล้อม มั่งสา         | บ้านร่องระกำ               | ๑,๐๐๐.๐๐ |
| ๕๖๐ | นายห้วน สำแดงเดช          | บ้านร่องระกำ               | ๑,๐๐๐.๐๐ |
| ๕๖๑ | นางพิศมัย สำแดงเดช        | บ้านร่องระกำ               | ๑,๐๐๐.๐๐ |
| ๕๖๒ | น.ส.เรณู หนูเรือ          | บ้านร่องระกำ               | ๑,๐๐๐.๐๐ |
| ๕๖๓ | นายสุพจน์ เกตุรักษา       | บ้านร่องระกำ               | ๑,๐๐๐.๐๐ |

| ที่ | ชื่อ - สกุล                        | หน่วยงาน / โรงเรียน | รับ      |
|-----|------------------------------------|---------------------|----------|
| ๕๖๔ | ผอ.สายัณห์ + อ.นิชรัตน์ ตันเสถียร  | บ้านร่องระกำ        | ๑,๐๐๐.๐๐ |
| ๕๖๕ | ผอ.ชาตรี + อ.อักษร ฐานาพิชัยศักดิ์ | บ้านร่องระกำ        | ๑,๐๐๐.๐๐ |
| ๕๖๖ | นายสุทัศน์ อยู่อินทร์              | ข้าราชการบำนาญ      | ๑,๐๐๐.๐๐ |
| ๕๖๗ | นางโสภา นามไว                      | บ้านน้ำทรัพย์       | ๑,๐๐๐.๐๐ |
| ๕๖๘ | นายอำนวยการ สักดิ์ปรีชา            | บ้านหนองจอก         | ๑,๐๐๐.๐๐ |
| ๕๖๙ | นายประหยัด ศรีทะลပ်                | บ้านหนองจอก         | ๑,๐๐๐.๐๐ |
| ๕๗๐ | นางสาวกัญญา จิตต์เอื้อ             | บ้านหนองจอก         | ๑,๐๐๐.๐๐ |
| ๕๗๑ | นายอุทัย ศรีมหันต์                 | บ้านดอนมะกอก        | ๑,๐๐๐.๐๐ |
| ๕๗๒ | นางสุมาลี ศรีมหันต์                | บ้านดอนมะกอก        | ๑,๐๐๐.๐๐ |
| ๕๗๓ | คุณยุทธ อ่อนละมุล                  | วัดเขากระฉิว        | ๑,๐๐๐.๐๐ |
| ๕๗๔ | นางกรวิณา รื่นบรรเทิง              | วัดเขากระฉิว        | ๑,๐๐๐.๐๐ |
| ๕๗๕ | นายบุญเลิศ พุ่มจิตร                | วัดโพธิ์ลอย         | ๑,๐๐๐.๐๐ |
| ๕๗๖ | นางสมบุญ ก่อมเทศ                   | วัดโพธิ์ลอย         | ๑,๐๐๐.๐๐ |
| ๕๗๗ | นายสวัสดิ์ ก่อมเทศ                 | วัดโพธิ์ลอย         | ๑,๐๐๐.๐๐ |
| ๕๗๘ | นางสาวศิริวิไล แซ่เอี้ยว           | วัดโพธิ์ลอย         | ๑,๐๐๐.๐๐ |
| ๕๗๙ | นางสาวสำราญ วังแข็ง                | วัดโพธิ์ลอย         | ๑,๐๐๐.๐๐ |
| ๕๘๐ | นางสารณี ไมตรีจิต                  | วัดโพธิ์ลอย         | ๑,๐๐๐.๐๐ |
| ๕๘๑ | นางสุภากร จันทร์ศิริ               | วัดโพธิ์ลอย         | ๑,๐๐๐.๐๐ |
| ๕๘๒ | นางอัจฉราภรณ์ เจริญบุบผา           | วัดโพธิ์ลอย         | ๑,๐๐๐.๐๐ |
| ๕๘๓ | นายอภิชาติ กุลไทย                  | วัดโพธิ์ลอย         | ๑,๐๐๐.๐๐ |
| ๕๘๔ | น.ส.พรทิพย์ เทียนบรรทัด            | วัดท่าศาลาราม       | ๑,๐๐๐.๐๐ |
| ๕๘๕ | นางฉัฐกร ชื่นอารมณ์                | วัดท่าศาลาราม       | ๑,๐๐๐.๐๐ |
| ๕๘๖ | นางบุญญาวิวัฒน์ ทับจิต             | บ้านโป่งเกตุ        | ๑,๐๐๐.๐๐ |
| ๕๘๗ | นางกชพร มั่งประเสริฐ               | วัดหนองบัว          | ๑,๐๐๐.๐๐ |
| ๕๘๘ | นางรัชนิยา อินทรโสภา               | บ้านบ่อไร่          | ๑,๐๐๐.๐๐ |
| ๕๘๙ | น.ส.ทิพวรรณ ม่วงศรี                | บ้านบ่อไร่          | ๑,๐๐๐.๐๐ |
| ๕๙๐ | นางจุรี เทียนพิก                   | บ้านบ่อไร่          | ๑,๐๐๐.๐๐ |

| ที่ | ชื่อ - สกุล                    | หน่วยงาน / โรงเรียน | รับ      |
|-----|--------------------------------|---------------------|----------|
| ๕๕๑ | นางประภา จิตต์การุณย์          | วัดหาดทราย          | ๑,๐๐๐.๐๐ |
| ๕๕๒ | นางรัศมี ทับพงษ์               | วัดวังบัว           | ๑,๐๐๐.๐๐ |
| ๕๕๓ | นางตรึงตา ไม้แก้ว              | บ้านคอนเตาอิฐ       | ๑,๐๐๐.๐๐ |
| ๕๕๔ | นายอดิศักดิ์ จงเจริญชัยสกุล    |                     | ๑,๐๐๐.๐๐ |
| ๕๕๕ | นางพนิดา คชารักษ์              |                     | ๑,๐๐๐.๐๐ |
| ๕๕๖ | น.ส.สุพัตรา จงเจริญชัยสกุล     |                     | ๑,๐๐๐.๐๐ |
| ๕๕๗ | นางนิรมล บัวหลวง               |                     | ๑,๐๐๐.๐๐ |
| ๕๕๘ | นายชยนันท์ จงเจริญชัยสกุล      |                     | ๑,๐๐๐.๐๐ |
| ๕๕๙ | น.ส.สินีรัตน์ จงเจริญชัยสกุล   |                     | ๑,๐๐๐.๐๐ |
| ๖๐๐ | น.ส.ศุภนันท์ จงเจริญชัยสกุล    |                     | ๑,๐๐๐.๐๐ |
| ๖๐๑ | น.ส.วรรณภา แก้วกระจ่าง         |                     | ๑,๐๐๐.๐๐ |
| ๖๐๒ | นายอำนาจ สีดอกบวบ              |                     | ๑,๐๐๐.๐๐ |
| ๖๐๓ | ค.ช.ชณัฐธรรม โกยยืนยง          |                     | ๑,๐๐๐.๐๐ |
| ๖๐๔ | น.ส.สุรินทร์ จงเจริญชัยสกุล    |                     | ๑,๐๐๐.๐๐ |
| ๖๐๕ | น.ส.สุกัลยา จงเจริญชัยสกุล     |                     | ๑,๐๐๐.๐๐ |
| ๖๐๖ | พนักงานบริษัทเขาใหญ่ศิลา จำกัด |                     | ๑,๐๐๐.๐๐ |
| ๖๐๗ | นางละออ หรั่งรอด               | บ้านคอน             | ๑,๐๐๐.๐๐ |
| ๖๐๘ | นางชัชฎา รุ่งน้อย              | บ้านคอน             | ๑,๐๐๐.๐๐ |
| ๖๐๙ | นางนันทน์ภัส เกิดผล            | บ้านหนองเขาอ่อน     | ๑,๐๐๐.๐๐ |
| ๖๑๐ | นางสุชาดา กลิ่นสุวรรณ          | บ้านหนองเขาอ่อน     | ๑,๐๐๐.๐๐ |
| ๖๑๑ | นายเอนก เกิดผล                 | บ้านหนองเขาอ่อน     | ๑,๐๐๐.๐๐ |
| ๖๑๒ | อ.รุ่งฟ้า เรวัตธรรมกิจ         | บ้านหนองบัว         | ๑,๐๐๐.๐๐ |
| ๖๑๓ | นางทวิ สวัสดิมงคล              | วัดโพธิ์กรู         | ๑,๐๐๐.๐๐ |
| ๖๑๔ | นางวรรณ ภัคดีโยธิน             | วัดโพธิ์กรู         | ๑,๐๐๐.๐๐ |
| ๖๑๕ | นางวสุพรรณมา ศรีสุคนธ์         | วัดโพธิ์กรู         | ๑,๐๐๐.๐๐ |
| ๖๑๖ | น.ส.สะอึ้ง ปานศิริ             | บ้านหนองโสน         | ๑,๐๐๐.๐๐ |
| ๖๑๗ | นางสุจิตรา ธรรมนิศย์           | บ้านหนองโสน         | ๑,๐๐๐.๐๐ |



| ที่ | ชื่อ - สกุล                  | หน่วยงาน / โรงเรียน | รับ      |
|-----|------------------------------|---------------------|----------|
| ๖๑๘ | อ.เกษตร น่วมมะโน             | บ้านหนองไก่อ่เดือน  | ๑,๐๐๐.๐๐ |
| ๖๑๙ | อ.ยุพาพร พ่อเมือง            | บ้านหนองไก่อ่เดือน  | ๑,๐๐๐.๐๐ |
| ๖๒๐ | อ.ชูชัย มีนุช                | บ้านหนองไก่อ่เดือน  | ๑,๐๐๐.๐๐ |
| ๖๒๑ | ผอ.บุญธรรม จันทร์ขาว         | สทศค. จ.เพชรบุรี    | ๑,๐๐๐.๐๐ |
| ๖๒๒ | นายชัยโชค บุศราทิจ           | ข้าราชการบำนาญ      | ๑,๐๐๐.๐๐ |
| ๖๒๓ | นางเบญจมาศ อินทร์ปรุง        | บ้านนายาง           | ๑,๐๐๐.๐๐ |
| ๖๒๔ | น.ส.วรรณพร ตันท์เจริญรัตน์   | บ้านนายาง           | ๑,๐๐๐.๐๐ |
| ๖๒๕ | นางรัตนา ไทยเอื้อ            | บ้านนายาง           | ๑,๐๐๐.๐๐ |
| ๖๒๖ | นางสุวรรณี เกาทันท์ทอง       | บ้านนายาง           | ๑,๐๐๐.๐๐ |
| ๖๒๗ | นางชุติมา วงษ์สกุล           | บ้านนายาง           | ๑,๐๐๐.๐๐ |
| ๖๒๘ | นางบุญยสิน จิตศิริ           | บ้านนายาง           | ๑,๐๐๐.๐๐ |
| ๖๒๙ | นางพะเยาว์ สุขแจ่ม           |                     | ๑,๐๐๐.๐๐ |
| ๖๓๐ | น.ส.สมพร วัดแก้ว             | วัดถ้ำรงค์          | ๑,๐๐๐.๐๐ |
| ๖๓๑ | นางอรวรรณ เกตุรัตน์          | วัดถ้ำรงค์          | ๑,๐๐๐.๐๐ |
| ๖๓๒ | น.ส.อภิญา ลิมกุลวารากิจวัฒน์ | วัดถ้ำรงค์          | ๑,๐๐๐.๐๐ |
| ๖๓๓ | นางวารากรณี โสมนัส           | วัดถ้ำรงค์          | ๑,๐๐๐.๐๐ |
| ๖๓๔ | นายพงษ์ศักดิ์ เขยชิต         | วัดถ้ำรงค์          | ๑,๐๐๐.๐๐ |
| ๖๓๕ | น.ส.สรวิทย์ เอมประเสริฐ      | วัดถ้ำรงค์          | ๑,๐๐๐.๐๐ |
| ๖๓๖ | นายคำรณ วาปี                 | บ้านพุดม            | ๑,๐๐๐.๐๐ |
| ๖๓๗ | ผอ.อารีย์ คำเพ็ง             | บ้านวังนางนวล       | ๑,๐๐๐.๐๐ |
| ๖๓๘ | คณะครู นักเรียน ผู้ปกครอง    | บ้านวังนางนวล       | ๑,๐๐๐.๐๐ |
| ๖๓๙ | นายจรูญ พันธุ์สังข์          | บ้านดอนขุนห้วย      | ๑,๐๐๐.๐๐ |
| ๖๔๐ | นางประทีป คล้ายคลัง          | บ้านดอนขุนห้วย      | ๑,๐๐๐.๐๐ |
| ๖๔๑ | ผอ.วิทยา อินทร์สวัสดิ์       | บ้านท่าไม้รวก       | ๑,๐๐๐.๐๐ |
| ๖๔๒ | น.ส.สุปัญญาภรณ์ พลับปลาทอง   | บ้านโพรงเข้         | ๑,๐๐๐.๐๐ |
| ๖๔๓ | นายอัมพร พุกคุ้ม             | บ้านโพรงเข้         | ๑,๐๐๐.๐๐ |
| ๖๔๔ | น.ส.วิจิตรา พัฒพงษ์          | บ้านโพรงเข้         | ๑,๐๐๐.๐๐ |

| ที่ | ชื่อ - สกุล               | หน่วยงาน / โรงเรียน | รับ      |
|-----|---------------------------|---------------------|----------|
| ๖๔๕ | น.ส.ยุพา ทองจีน           | บ้านโพรงเข้         | ๑,๐๐๐.๐๐ |
| ๖๔๖ | นายชาติรี แสงสุวรรณ       | บ้านพุสวรรค์        | ๑,๐๐๐.๐๐ |
| ๖๔๗ | นายบุญช่วย วาดวงษ์        | บ้านพุสวรรค์        | ๑,๐๐๐.๐๐ |
| ๖๔๘ | นายหุมพล ชุ่มสด           | บ้านไร่ดินน้อย      | ๑,๐๐๐.๐๐ |
| ๖๔๙ | นายจำลอง เจสตุ            | บ้านหนองยาว         | ๑,๐๐๐.๐๐ |
| ๖๕๐ | นายสมบูรณ์ สีเลี้ยง       | บ้านหนองยาว         | ๑,๐๐๐.๐๐ |
| ๖๕๑ | นางนงนุช ภัทรวานิชย์      | บ้านหนองยาว         | ๑,๐๐๐.๐๐ |
| ๖๕๒ | น.ส.สายพิน เจริญสุข       | บ้านหนองยาว         | ๑,๐๐๐.๐๐ |
| ๖๕๓ | น.ส.โสภา ทองใบ            | บ้านหนองยาว         | ๑,๐๐๐.๐๐ |
| ๖๕๔ | นางวิไล ทรัพย์เพิ่ม       | บ้านหนองยาว         | ๑,๐๐๐.๐๐ |
| ๖๕๕ | น.ส.ปิ่นทอง เอกวัฒน์      | บ้านหนองยาว         | ๑,๐๐๐.๐๐ |
| ๖๕๖ | น.ส.ทองพูน กล่ำสี         | อ.ส.ลิงค์           | ๑,๐๐๐.๐๐ |
| ๖๕๗ | นายวาทีศย์ พูลอารมณ์      | อ.ส.ลิงค์           | ๑,๐๐๐.๐๐ |
| ๖๕๘ | นายไกรศรี สีนวล           | อ.ส.ลิงค์           | ๑,๐๐๐.๐๐ |
| ๖๕๙ | นางวัฒนา ชัยมงคล          | อ.ส.ลิงค์           | ๑,๐๐๐.๐๐ |
| ๖๖๐ | น.ส.พิสมัย ชาญอภิชัยวัฒน์ | อ.ส.ลิงค์           | ๑,๐๐๐.๐๐ |
| ๖๖๑ | นายถนัด มีแก้ว            | วัดช้างแท่งกระเจาด  | ๑,๐๐๐.๐๐ |
| ๖๖๒ | นายบัญชา ม่วงงาม          | วัดช้างแท่งกระเจาด  | ๑,๐๐๐.๐๐ |
| ๖๖๓ | นายละมัย มีแก้ว           | วัดช้างแท่งกระเจาด  | ๑,๐๐๐.๐๐ |
| ๖๖๔ | นางอ่อน กุญแจทอง          | วัดช้างแท่งกระเจาด  | ๑,๐๐๐.๐๐ |
| ๖๖๕ | นางสองศรี บัวภา           | วัดช้างแท่งกระเจาด  | ๑,๐๐๐.๐๐ |
| ๖๖๖ | นางสุดจิตต์ สุรินทะ       | วัดช้างแท่งกระเจาด  | ๑,๐๐๐.๐๐ |
| ๖๖๗ | นายเทียน วงศ์ทองดี        | วัดลาดศรีทธาราม     | ๑,๐๐๐.๐๐ |
| ๖๖๘ | นายอรุณ ล้ำเลิศ           | วัดลาดศรีทธาราม     | ๑,๐๐๐.๐๐ |
| ๖๖๙ | นายอำพล เรืองสุขอุดม      | วัดลาดศรีทธาราม     | ๑,๐๐๐.๐๐ |
| ๖๗๐ | นางอารมณรัตน์ จรัสดี      | วัดลาดศรีทธาราม     | ๑,๐๐๐.๐๐ |
| ๖๗๑ | นางสุนทรี นากสุข          | วัดลาดศรีทธาราม     | ๑,๐๐๐.๐๐ |

| ที่ | ชื่อ - สกุล                    | หน่วยงาน / โรงเรียน | รับ      |
|-----|--------------------------------|---------------------|----------|
| ๖๓๒ | นางลาวัลย์ สมใจ                | วัดลาดศรีพราราม     | ๑,๐๐๐.๐๐ |
| ๖๓๓ | นางรัชชาพร แดงทอง              | วัดลาดศรีพราราม     | ๑,๐๐๐.๐๐ |
| ๖๓๔ | นางนันทน์ภัสร์ คุ่มพงส์โชติกุล | วัดลาดศรีพราราม     | ๑,๐๐๐.๐๐ |
| ๖๓๕ | นางจุฑามาศ วงศ์ญาติ            | วัดลาดศรีพราราม     | ๑,๐๐๐.๐๐ |
| ๖๓๖ | น.ส.อรวรรณ ยิ้มละมัย           | วัดลาดศรีพราราม     | ๑,๐๐๐.๐๐ |
| ๖๓๗ | พระครูวิจิตสมาจาร              | เจ้าอาวาสวัดหนองแขม | ๑,๐๐๐.๐๐ |
| ๖๓๘ | นายชาญ ชุ่มบุญชู               | รอง ผอ.สพป.รบ.๒     | ๑,๐๐๐.๐๐ |
| ๖๓๙ | นางศกามาศ เขียนงาม             | วัดตาลง             | ๑,๐๐๐.๐๐ |
| ๖๔๐ | นางรัชณี สุขสวัสดิ์            | วัดตาลง             | ๑,๐๐๐.๐๐ |
| ๖๔๑ | นางประเทือง คู่สวัสดิ์         | วัดตาลง             | ๑,๐๐๐.๐๐ |
| ๖๔๒ | นายสมชาย นฤศิริอุทัย           | วัดตาลง             | ๑,๐๐๐.๐๐ |
| ๖๔๓ | นางสมพิศ เอี่ยมสอาด            | วัดตาลง             | ๑,๐๐๐.๐๐ |
| ๖๔๔ | นายธวัช เอี่ยมสอาด             | วัดตาลง             | ๑,๐๐๐.๐๐ |
| ๖๔๕ | นางสุภาพ ดิหะสิงห์             | วัดตาลง             | ๑,๐๐๐.๐๐ |
| ๖๔๖ | น.ส.พะเยา ทองสมนึก             | วัดตาลง             | ๑,๐๐๐.๐๐ |
| ๖๔๗ | นางบุพา โคนสันเทียะ            | วัดตาลง             | ๑,๐๐๐.๐๐ |
| ๖๔๘ | นายประทีป โคนสันเทียะ          | วัดตาลง             | ๑,๐๐๐.๐๐ |
| ๖๔๙ | นายปัญญา อยู่คง                | วัดตาลง             | ๑,๐๐๐.๐๐ |
| ๖๕๐ | นางกาญจนา ผลถาวร               | วัดตาลง             | ๑,๐๐๐.๐๐ |
| ๖๕๑ | นางโสภกา เนตรแดง               | วัดตาลง             | ๑,๐๐๐.๐๐ |
| ๖๕๒ | นายชาญณรงค์ พวงผกา             | วัดตาลง             | ๑,๐๐๐.๐๐ |
| ๖๕๓ | นางลัดดา เขียมทรัพย์           | วัดตาลง             | ๑,๐๐๐.๐๐ |
| ๖๕๔ | นายบุญรวม ประทุมเทือง          | วัดตาลง             | ๑,๐๐๐.๐๐ |
| ๖๕๕ | นายธนพล คงพูล                  | วัดตาลง             | ๑,๐๐๐.๐๐ |
| ๖๕๖ | นางกาญจนา ศักดินันท์           | บ้านหนองตาฉาว       | ๑,๐๐๐.๐๐ |
| ๖๕๗ | น.ส.นาฎยา กลิ่นหอม             | บ้านหนองตาฉาว       | ๑,๐๐๐.๐๐ |
| ๖๕๘ | น.ส.บุปผา พวงเดช               | บ้านหนองตาฉาว       | ๑,๐๐๐.๐๐ |

| ที่ | ชื่อ - สกุล                 | หน่วยงาน / โรงเรียน         | รับ      |
|-----|-----------------------------|-----------------------------|----------|
| ๖๕๕ | นางศรินารถ ธนิกกุล          | บ้านท่ายาง                  | ๑,๐๐๐.๐๐ |
| ๗๐๐ | น.ส.ศิริลักษณ์ เชื้อเที่ยง  | กลุ่มส่งเสริมการจัดการศึกษา | ๑,๐๐๐.๐๐ |
| ๗๐๑ | นางเกสรา เสียงเพราะ         | กลุ่มส่งเสริมการจัดการศึกษา | ๑,๐๐๐.๐๐ |
| ๗๐๒ | น.ส.พีรยา เฉียบแหลม         | กลุ่มส่งเสริมการจัดการศึกษา | ๑,๐๐๐.๐๐ |
| ๗๐๓ | สพป.ลพบุรี เขต ๑            |                             | ๑,๐๐๐.๐๐ |
| ๗๐๔ | นางนันทนา จำปาเทศ           | บ้านลาดโพธิ์                | ๑,๐๐๐.๐๐ |
| ๗๐๕ | นางสุบุญญา วงศาโรจน์        | บ้านลาดโพธิ์                | ๑,๐๐๐.๐๐ |
| ๗๐๖ | นางลำเพย แซ่มชุ่ม           | ข้าราชการบำนาญ              | ๑,๐๐๐.๐๐ |
| ๗๐๗ | นายสุภาพ ทิมวัฒน์           |                             | ๑,๐๐๐.๐๐ |
| ๗๐๘ | นายพูนศักดิ์ ทิมวัฒน์       |                             | ๑,๐๐๐.๐๐ |
| ๗๐๙ | น.ส.ศรีสุภางค์ ทิมวัฒน์     |                             | ๑,๐๐๐.๐๐ |
| ๗๑๐ | นางดวงตา นุชชมภู            |                             | ๑,๐๐๐.๐๐ |
| ๗๑๑ | นายสมพร แก้วถาวร            |                             | ๑,๐๐๐.๐๐ |
| ๗๑๒ | นายบุญตั้ง พันภู            | โรงเรียนบ้านยางชุม          | ๑,๐๐๐.๐๐ |
| ๗๑๓ | นางสาวพาฝัน สายทองดี        | โรงเรียนบ้านยางชุม          | ๑,๐๐๐.๐๐ |
| ๗๑๔ | นางฉัจจาภรณ์ รุ่งโรจน์      | โรงเรียนบ้านยางชุม          | ๑,๐๐๐.๐๐ |
| ๗๑๕ | นายเพิ่มพูน พงษ์พวงเพชร     | สพป.นครพนม เขต ๑            | ๑,๐๐๐.๐๐ |
| ๗๑๖ | ข้าราชการ สพป.นครพนมเขต ๑   | สพป.นครพนม เขต ๑            | ๑,๐๐๐.๐๐ |
| ๗๑๗ | หัวหน้าสมพร ถ้ำทอง          | หัวหน้ากลุ่มนิเทศฯ          | ๑,๐๐๐.๐๐ |
| ๗๑๘ | นายสรายุทธ อนันตศิริ        | วัดช่อม่วง                  | ๑,๐๐๐.๐๐ |
| ๗๑๙ | น.ส.ลำพอง เลียบวัน          | วัดช่อม่วง                  | ๑,๐๐๐.๐๐ |
| ๗๒๐ | นางขันเชิง กิ่งไม้กลาง      | วัดช่อม่วง                  | ๑,๐๐๐.๐๐ |
| ๗๒๑ | นายอ่อน เลียบวัน            | วัดช่อม่วง                  | ๑,๐๐๐.๐๐ |
| ๗๒๒ | น.ส.อัญชลี เลียบวัน         | วัดช่อม่วง                  | ๑,๐๐๐.๐๐ |
| ๗๒๓ | สพป.มหาสารคาม เขต ๓         |                             | ๑,๐๐๐.๐๐ |
| ๗๒๔ | สพป.สระบุรี เขต ๒           |                             | ๑,๐๐๐.๐๐ |
| ๗๒๕ | ผู้บริหาร คณะครูและนักเรียน | โรงเรียนบ้านหนองหม้อข้าว    | ๑,๐๐๐.๐๐ |

| ที่ | ชื่อ - สกุล                     | หน่วยงาน / โรงเรียน    | รับ      |
|-----|---------------------------------|------------------------|----------|
| ๗๒๖ | สพป.จันทบุรี เขต ๒              |                        | ๑,๐๐๐.๐๐ |
| ๗๒๗ | นางเปรมฤทัย + นายสรวิษฐ์        | สพป.พบ.๒               | ๕๕๒.๕๐   |
| ๗๒๘ | สพม. เขต ๓๕                     |                        | ๕๗๐.๐๐   |
| ๗๒๙ | คณะครู นักเรียน ผู้ปกครอง       | บ้านสระพระ             | ๕๗๐.๐๐   |
| ๗๓๐ | คณะครู นักเรียน ผู้ปกครอง       | บ้านโพรงเข้            | ๕๖๐.๐๐   |
| ๗๓๑ | สายบ้านทุ่งขาม                  |                        | ๕๔๓.๐๐   |
| ๗๓๒ | คณะครู นักเรียน ผู้ปกครอง       | บ้านเขากลิ่ง           | ๕๓๐.๐๐   |
| ๗๓๓ | คณะครู นักเรียน ผู้ปกครอง       | บ้านดอน                | ๕๐๐.๐๐   |
| ๗๓๔ | นางคารารัตน์ เวชสิทธิ์          | สพป.เพชรบุรี เขต ๒     | ๕๐๐.๐๐   |
| ๗๓๕ | สพป.กาญจนบุรี เขต ๔             |                        | ๘๘๔.๒๕   |
| ๗๓๖ | นางนงคราญ ธนันทา                | วัดศาลาเขื่อน          | ๘๗๒.๐๐   |
| ๗๓๗ | สพป.สุรินทร์ เขต ๒              |                        | ๘๖๕.๐๐   |
| ๗๓๘ | นายศรัณย์กร ฐิติกรประภาพงศ์     | กลุ่มนโยบายและแผน      | ๘๕๐.๐๐   |
| ๗๓๙ | สพป.เลย เขต ๒                   |                        | ๘๕๐.๐๐   |
| ๗๔๐ | คณะครู นักเรียน                 | บ้านป่าแดง             | ๘๕๐.๐๐   |
| ๗๔๑ | นางวิสิฐฐ์ โหระชัยยะ            | วัดท่าคอย              | ๘๐๐.๐๐   |
| ๗๔๒ | นางชนวรรณ มณีฉาย                | วัดตาลกง               | ๘๐๐.๐๐   |
| ๗๔๓ | นายปรีดา หวานใจ                 | กลุ่มบริหารงานบุคคล    | ๘๐๐.๐๐   |
| ๗๔๔ | รับดอกเบี้ยเงินฝากธนาคาร        |                        | ๗๗๑.๘๐   |
| ๗๔๕ | สพป.สระบุรี เขต ๑               |                        | ๗๖๐.๐๐   |
| ๗๔๖ | คณะครู นักเรียน ผู้ปกครอง       | บ้านหนองสะแก           | ๗๔๔.๐๐   |
| ๗๔๗ | น.ส.ศรัณยูภรณ์ หัตถ์ถื่อน       |                        | ๗๐๐.๐๐   |
| ๗๔๘ | นายธีระพล กขานันท์              | โรงเรียนบ้านยางชุม     | ๗๐๐.๐๐   |
| ๗๔๙ | นางสุภาพ พูลสวัสดิ์             | โรงเรียนบ้านยางชุม     | ๗๐๐.๐๐   |
| ๗๕๐ | นางอาภรณ์ พุทธิพันธ์            | โรงเรียนบ้านยางชุม     | ๗๐๐.๐๐   |
| ๗๕๑ | นางสิรินทร์ นาคเพชร และนักเรียน | โรงเรียนอนุบาลเพชรบุรี | ๗๐๐.๐๐   |
| ๗๕๒ | นางระเบียบ บัวโรย               | บ้านหนองชุมแสง         | ๖๕๐.๐๐   |

| ที่ | ชื่อ - สกุล                        | หน่วยงาน / โรงเรียน | รับ    |
|-----|------------------------------------|---------------------|--------|
| ๗๕๓ | นางสาวสมจิตร สวามิภักดิ์           | บ้านแหลมทอง         | ๖๖๐.๐๐ |
| ๗๕๔ | นางสไบทิพย์ คงเจริญ                | บ้านหนองโรง         | ๖๒๐.๐๐ |
| ๗๕๕ | น.ส.มณฑิธร เพ็ญแก้ว                | วัดท่าคอย           | ๖๑๐.๐๐ |
| ๗๕๖ | นายวิวัฒน์ โกยม                    | บ้านหนองเกตุ        | ๖๑๐.๐๐ |
| ๗๕๗ | นายอาวุธ กลิ่นกรุ่น                | บ้านหนองห่มแสง      | ๖๑๐.๐๐ |
| ๗๕๘ | ครูผู้ช่วย , ธุรการ , ลูกจ้างประจำ | วัดหนองแก           | ๖๐๒.๐๐ |
| ๗๕๙ | นางจิราภรณ์ ชูชื่น                 | บ้านไร่ถิ่นน้อย     | ๖๐๐.๐๐ |
| ๗๖๐ | นักเรียน ผู้ปกครอง                 | บ้านโป่งสลอด        | ๕๘๐.๐๐ |
| ๗๖๑ | นางสมพร กิ่งทอง                    | วัดศาลาเขื่อน       | ๕๕๐.๐๐ |
| ๗๖๒ | อ.สมควร ดวงจันทร์ และนักเรียน      | บ้านทุ่งโป่ง        | ๕๕๐.๐๐ |
| ๗๖๓ | นายเกษม พวงมณี                     | วัดห้วยเสือ         | ๕๕๐.๐๐ |
| ๗๖๔ | นายสุวิทย์ ไตรพฤษชาติ              | บ้านหนองห่มแสง      | ๕๕๐.๐๐ |
| ๗๖๕ | สพป.ศรีสะเกษ เขต ๓                 |                     | ๕๕๐.๐๐ |
| ๗๖๖ | คณะครู นักเรียน ผู้ปกครอง          | บ้านหนองเขาอ่อน     | ๕๑๖.๐๐ |
| ๗๖๗ | โรงเรียนวัดอุบลวรรณนา              | สพป.ราชบุรี เขต ๒   | ๕๑๐.๐๐ |
| ๗๖๘ | โรงเรียนวัดโคกทอง                  | สพป.ราชบุรี เขต ๒   | ๕๐๐.๐๐ |
| ๗๖๙ | นางเสาวนีย์ สิ้นเดิม               | วัดศาลาเขื่อน       | ๕๐๐.๐๐ |
| ๗๗๐ | สหกรณ์เครดิตยูเนียนวัดกุ่ม         |                     | ๕๐๐.๐๐ |
| ๗๗๑ | นายชัยวัฒน์ พัฒนศิริศักดิ์         | วัดท่าคอย           | ๕๐๐.๐๐ |
| ๗๗๒ | นางอุบลวรรณ น่วมมะโน               | วัดศาลาเขื่อน       | ๕๐๐.๐๐ |
| ๗๗๓ | นางรุณี บุญประกอบ                  | บ้านแหลมทอง         | ๕๐๐.๐๐ |
| ๗๗๔ | นางถิณ มิตรจิต                     | บ้านแหลมทอง         | ๕๐๐.๐๐ |
| ๗๗๕ | นางสาวบังเอิญ ศรีเมฆ               | บ้านแหลมทอง         | ๕๐๐.๐๐ |
| ๗๗๖ | นางสาวปราณี เพ็ญฟู                 | บ้านแหลมทอง         | ๕๐๐.๐๐ |
| ๗๗๗ | นางสาวจินดารัตน์ เตียววานากุล      | บ้านแหลมทอง         | ๕๐๐.๐๐ |
| ๗๗๘ | นางอุไรพรรณ สมพิทักษ์              | บ้านแหลมทอง         | ๕๐๐.๐๐ |
| ๗๗๙ | นายเทวินทร์ เอี่ยมมี               | บ้านแหลมทอง         | ๕๐๐.๐๐ |

| ที่ | ชื่อ - สกุล                   | หน่วยงาน / โรงเรียน   | รับ    |
|-----|-------------------------------|-----------------------|--------|
| ๗๘๐ | นางสาคร ปิ่นปี                | วัดม่วงงาม            | ๕๐๐.๐๐ |
| ๗๘๑ | นายวินัย เหมือนอ่วม           |                       | ๕๐๐.๐๐ |
| ๗๘๒ | นางจันทร์สุดา หว่างจำรัส      | วัดม่วงงาม            | ๕๐๐.๐๐ |
| ๗๘๓ | นางจำเนียร อุประ              | บ้านห้วยขวางจริง      | ๕๐๐.๐๐ |
| ๗๘๔ | นางสาวอรทัย บุญมา             | บ้านห้วยขวางจริง      | ๕๐๐.๐๐ |
| ๗๘๕ | นางรำเพย กิจโจ                | บ้านห้วยขวางจริง      | ๕๐๐.๐๐ |
| ๗๘๖ | นายกิตติมาน กิจโจ             | บ้านห้วยขวางจริง      | ๕๐๐.๐๐ |
| ๗๘๗ | นางประยงค์ คุ่มวงศ์           | บ้านห้วยขวางจริง      | ๕๐๐.๐๐ |
| ๗๘๘ | นายพันทวี คุ่มวงศ์            | บ้านห้วยขวางจริง      | ๕๐๐.๐๐ |
| ๗๘๙ | นางสาวนงนภัต พานเพชร          | บ้านหนองโรง           | ๕๐๐.๐๐ |
| ๗๙๐ | นางสาววิไล ไม้แก้ว            | บ้านหนองโรง           | ๕๐๐.๐๐ |
| ๗๙๑ | นายประสม ดวงสิน               | บ้านหนองโรง           | ๕๐๐.๐๐ |
| ๗๙๒ | พ.ต.ท.สิทธิศักดิ์ ทองนาค      | สถานีตำรวจภูธรบ้านลาด | ๕๐๐.๐๐ |
| ๗๙๓ | นางฉวี นิรมพาลี               | ผู้ปกครองนักเรียน     | ๕๐๐.๐๐ |
| ๗๙๔ | นายสำเร็จ วงษ์แก้วเกตุ        | กรรมการสถานศึกษา      | ๕๐๐.๐๐ |
| ๗๙๕ | ผู้ใหญ่เฉลียว พาทิพย์         | กรรมการสถานศึกษา      | ๕๐๐.๐๐ |
| ๗๙๖ | คุณแม่น้อย- พ่อหรั่ง บุญปรียม |                       | ๕๐๐.๐๐ |
| ๗๙๗ | นางสุรีรัตน์ ดวงสิน           |                       | ๕๐๐.๐๐ |
| ๗๙๘ | นางสาลี เชื้อนิล              | บ้านหนองน้ำถ่าย       | ๕๐๐.๐๐ |
| ๗๙๙ | นางวรางคณา ศรีสุขใส           | วัดท่าแหว             | ๕๐๐.๐๐ |
| ๘๐๐ | นายเชื้อ อินสวาสดี            | บ้านดอนมะกอก          | ๕๐๐.๐๐ |
| ๘๐๑ | ร้านอาหารคุณน้อย              | ดอนมะกอก              | ๕๐๐.๐๐ |
| ๘๐๒ | นางสาวสุชาดา ดวงเดือน         | วัดโพธิ์ลอย           | ๕๐๐.๐๐ |
| ๘๐๓ | นางสาววรรณภา เก่งทอง          | วัดโพธิ์ลอย           | ๕๐๐.๐๐ |
| ๘๐๔ | นายปรีชา เลิศอวาส             | วัดโพธิ์ลอย           | ๕๐๐.๐๐ |
| ๘๐๕ | นายบุญยืน จันทรแฝง            | วัดโพธิ์ลอย           | ๕๐๐.๐๐ |
| ๘๐๕ | นางเบญจมาศ ทองมี              | วัดมาบปลาเค้า         | ๕๐๐.๐๐ |

| ที่ | ชื่อ - สกุล              | หน่วยงาน / โรงเรียน | รับ    |
|-----|--------------------------|---------------------|--------|
| ๘๐๓ | นางวิไลวรรณ จุ้ยมี       | วัดโตนดหลวง         | ๕๐๐.๐๐ |
| ๘๐๔ | นางสาวพัชรี โต๊ะเฮง      | วัดโตนดหลวง         | ๕๐๐.๐๐ |
| ๘๐๕ | นางสายใจ เกื้อกุล        | วัดโตนดหลวง         | ๕๐๐.๐๐ |
| ๘๐๖ | นายอุไรวรรณ กลั่นขี้     | วัดโตนดหลวง         | ๕๐๐.๐๐ |
| ๘๐๗ | นายสุนันท์ ชูชื่น        | วัดโตนดหลวง         | ๕๐๐.๐๐ |
| ๘๐๘ | นายสมมา นทีรัมย์ไท       |                     | ๕๐๐.๐๐ |
| ๘๐๙ | คุณเหรียญ ทวีกาญจน์      |                     | ๕๐๐.๐๐ |
| ๘๑๐ | นางสุรีย์พร ศรีคำรณ      | วัดหนองแก           | ๕๐๐.๐๐ |
| ๘๑๑ | นางพัชณี ทางมีศรี        | วัดห้วยเสือ         | ๕๐๐.๐๐ |
| ๘๑๒ | นางเบญจวรรณ อร่ามทอง     | วัดห้วยเสือ         | ๕๐๐.๐๐ |
| ๘๑๓ | น.ส.ภานุมาศ โต๊ะผา       | วัดลาดศรีพราราม     | ๕๐๐.๐๐ |
| ๘๑๔ | นายสมยศ ชวนดำราญ         | วัดตาลกง            | ๕๐๐.๐๐ |
| ๘๑๕ | นายบุญสม คันซัง          | บ้านหนองตาขาว       | ๕๐๐.๐๐ |
| ๘๑๖ | สพป.ขอนแก่น เขต ๓        |                     | ๕๐๐.๐๐ |
| ๘๑๗ | นายสมพิศ สุภพงษ์         | สพม.เขต ๓           | ๕๐๐.๐๐ |
| ๘๑๘ | นายมานพ พุ่มจิตร         | บ้านมะขามโพรง       | ๕๐๐.๐๐ |
| ๘๑๙ | นายพิพัฒน์ รอดสวัสดิ์    | บ้านมะขามโพรง       | ๕๐๐.๐๐ |
| ๘๒๐ | นางสาวอัญชลี ผูกศิริ     | บ้านมะขามโพรง       | ๕๐๐.๐๐ |
| ๘๒๑ | นายวิเชียร บุตรจันทร์    | บ้านมะขามโพรง       | ๕๐๐.๐๐ |
| ๘๒๒ | นายอรรถพล แสงสี          | บ้านป่าแดง          | ๕๐๐.๐๐ |
| ๘๒๓ | สพม. เขต ๓๖              |                     | ๕๐๐.๐๐ |
| ๘๒๔ | สพป.ขอนแก่น เขต ๒        |                     | ๕๐๐.๐๐ |
| ๘๒๕ | นายชัยัน เล็กบำรุง       | บ้านหนองหุ้มแสง     | ๕๐๐.๐๐ |
| ๘๒๖ | นางชุลีรัตน์ สายัณห์รุจิ | บ้านหนองหุ้มแสง     | ๕๐๐.๐๐ |
| ๘๒๗ | นายประสงค์ รวมสิน        | บ้านหนองหุ้มแสง     | ๕๐๐.๐๐ |
| ๘๒๘ | นายสมศักดิ์ ศักดิ์ทอง    | ข้าราชการบำนาญ      | ๕๐๐.๐๐ |
| ๘๒๙ | สพป.นครราชสีมา เขต ๔     |                     | ๕๐๐.๐๐ |



| ที่ | ชื่อ - สกุล                 | หน่วยงาน / โรงเรียน      | รับ    |
|-----|-----------------------------|--------------------------|--------|
| ๘๓๔ | คณะครู นักเรียน ผู้ปกครอง   | วัดห้วยเสือ              | ๔๕๐.๐๐ |
| ๘๓๕ | นางแววตา โสมนัส             | บ้านหนองชุมแสง           | ๔๖๐.๐๐ |
| ๘๓๖ | คณะครู นักเรียน ผู้ปกครอง   | บ้านร่องระกำ             | ๔๒๓.๐๐ |
| ๘๓๗ | ผู้ไม่ประสงค์ออกนาม         |                          | ๔๑๗.๐๐ |
| ๘๓๘ | โรงเรียนวัดบ้านไร่          | สพป.ราชบุรี เขต ๒        | ๔๐๐.๐๐ |
| ๘๓๙ | นางชมัยพร แสงกระจ่าง        | บ้านหนองโรง              | ๔๐๐.๐๐ |
| ๘๔๐ | นางสาวบุญเรือน เจริญกุล     | บ้านหนองโรง              | ๔๐๐.๐๐ |
| ๘๔๑ | นางบุญอุยง ทับทอง           | บ้านหนองโรง              | ๔๐๐.๐๐ |
| ๘๔๒ | นางเนาวรัตน์ สวนโคกกรวด     | บ้านสารเห็ด              | ๔๐๐.๐๐ |
| ๘๔๓ | โรงเรียนวัดเวฬุวนาราม       | สพป.ราชบุรี เขต ๒        | ๓๖๒.๐๐ |
| ๘๔๔ | โรงเรียนบ้านหนองสองห้อง     | สพป.ราชบุรี เขต ๒        | ๓๖๐.๐๐ |
| ๘๔๕ | ผู้บริหาร คณะครูและนักเรียน | โรงเรียนวัดปากคลอง       | ๓๓๐.๐๐ |
| ๘๔๖ | นางแย้ม สังข์สุข            | กรรมการสถานศึกษา         | ๓๒๐.๐๐ |
| ๘๔๗ | โรงเรียนวัดสนามไชย          | สพป.ราชบุรี เขต ๒        | ๓๒๐.๐๐ |
| ๘๔๘ | โรงเรียนวัดตาลเตี้ย         | สพป.ราชบุรี เขต ๒        | ๓๒๐.๐๐ |
| ๘๔๙ | นายเผด็จ ศรีอรุณ            | ผอ. โรงเรียน วัดมณีโชติ  | ๓๐๐.๐๐ |
| ๘๕๐ | นายประทีป สว่างวัฒนเศรษฐ์   | ผอ. โรงเรียน ชรรมาธิปไตย | ๓๐๐.๐๐ |
| ๘๕๑ | โรงเรียนวัดชัยรัตน์         | สพป.ราชบุรี เขต ๒        | ๓๐๐.๐๐ |
| ๘๕๒ | นางสาวไพลิน อ่อนแสง         | สพป.พบ.๒                 | ๓๐๐.๐๐ |
| ๘๕๓ | ครอบครัว อ.สาวิตรี บุญรอด   | หนองชุมแสงวิทยา          | ๓๐๐.๐๐ |
| ๘๕๔ | นางนลินี สังข์สรูป          | วัดตาลกง                 | ๓๐๐.๐๐ |
| ๘๕๕ | นางทองสุข ทิพย์รักษา        | บ้านมะขามโพรง            | ๓๐๐.๐๐ |
| ๘๕๖ | นางสาวศิริพร กล่อมเทศ       | โรงเรียนบ้านยางชุม       | ๓๐๐.๐๐ |
| ๘๕๗ | นางสาวรักคณา สัมฤทธิ์       | โรงเรียนบ้านยางชุม       | ๓๐๐.๐๐ |
| ๘๕๘ | นายสันติทัศน์ เรืองเดช      | รอง ผอ.สพป.ลป.๓          | ๓๐๐.๐๐ |
| ๘๕๙ | ผอ.วัชรพงศ์ อินทรชิต        | โรงเรียนบ้านไโฮ          | ๓๐๐.๐๐ |
| ๘๖๐ | น.ส.ไพลิน ศิลปชัย           | พนักงานธุรการ            | ๓๐๐.๐๐ |

| ที่ | ชื่อ - สกุล               | หน่วยงาน / โรงเรียน | รับ    |
|-----|---------------------------|---------------------|--------|
| ๘๖๑ | นางเตือนใจ น้อยสำราญ      | บ้านหนองชุมแสง      | ๓๐๐.๐๐ |
| ๘๖๒ | นางรสชงค์ แก้วก่า         | โรงเรียนบ้านยางชุม  | ๓๐๐.๐๐ |
| ๘๖๓ | นางสาวสุชาดา พ่วงอำไพ     | โรงเรียนบ้านยางชุม  | ๓๐๐.๐๐ |
| ๘๖๔ | นายวรรณชัย จันทร์บูรณ์    | โรงเรียนบ้านยางชุม  | ๓๐๐.๐๐ |
| ๘๖๕ | นางเฉลียว เม็ดคิ          | บ้านหนองชุมแสง      | ๓๐๐.๐๐ |
| ๘๖๖ | นายวินัย บุญทวี           | บ้านหนองชุมแสง      | ๓๐๐.๐๐ |
| ๘๖๗ | คณะครู นักเรียน ผู้ปกครอง | บ้านหนองหญ้าปล้อง   | ๒๖๕.๐๐ |
| ๘๖๘ | โรงเรียนวัดขนอน           | สพป.ราชบุรี เขต ๒   | ๒๕๐.๐๐ |
| ๘๖๙ | คณะครู นักเรียน ผู้ปกครอง | วัดช่อม่วง          | ๒๔๐.๐๐ |
| ๘๗๐ | นางสายรุ้ง กล้าชื่น       | บ้านห้วยขวางจริง    | ๒๒๐.๐๐ |
| ๘๗๑ | นางเบญจมาศ เนียมเงิน      | บ้านหนองชุมแสง      | ๒๒๐.๐๐ |
| ๘๗๒ | นักเรียน ผู้ปกครอง        | บ้านหนองตาฉาว       | ๒๑๐.๐๐ |
| ๘๗๓ | โรงเรียนวัดบางลาน         | สพป.ราชบุรี เขต ๒   | ๒๑๐.๐๐ |
| ๘๗๔ | โรงเรียนวัดนางแก้ว        | สพป.ราชบุรี เขต ๒   | ๒๐๐.๐๐ |
| ๘๗๕ | โรงเรียนอนุญาติสมาคม      | สพป.ราชบุรี เขต ๒   | ๒๐๐.๐๐ |
| ๘๗๖ | โรงเรียนวัดสามัคคีธรรม    | สพป.ราชบุรี เขต ๒   | ๒๐๐.๐๐ |
| ๘๗๗ | นางอารมณี อินพรม          | วัดตาลกง            | ๒๐๐.๐๐ |
| ๘๗๘ | นายพนม กัญชาบุตร          | วัดมาบปลาเค้า       | ๒๐๐.๐๐ |
| ๘๗๙ | นายปรีชา สุขมียิ่ง        | สพป.พบ.๒            | ๒๐๐.๐๐ |
| ๘๘๐ | นายผ่อน สีเหลือง          | กรรมการสถานศึกษา    | ๒๐๐.๐๐ |
| ๘๘๑ | นางธนวันต์ ตาละลักษณะนดล  | บ้านหนองโรง         | ๒๐๐.๐๐ |
| ๘๘๒ | พ.ท.สวัสดิ์ สีสุกใส       | ผู้ปกครองนักเรียน   | ๒๐๐.๐๐ |
| ๘๘๓ | โรงเรียนบ้านทุ่งเพ็ญ      | สพป.เพชรบุรี เขต ๑  | ๒๐๐.๐๐ |
| ๘๘๔ | นายอนุพันธ์ สังข์เพิ่ม    | บ้านบ่อหลวง         | ๒๐๐.๐๐ |
| ๘๘๕ | นางสาวสุกัญญา ประสมศรี    | บ้านสารเห็ด         | ๒๐๐.๐๐ |
| ๘๘๖ | นางจิตรา ผดุงมิตร         | บ้านสารเห็ด         | ๒๐๐.๐๐ |
| ๘๘๗ | นางวันดี โรจนวิศิษฐ์      | บ้านสารเห็ด         | ๒๐๐.๐๐ |

| ที่ | ชื่อ - สกุล                        | หน่วยงาน / โรงเรียน      | รับ    |
|-----|------------------------------------|--------------------------|--------|
| ๘๘๘ | นางสิริกุล เชื้อทอง                | บ้านสารเห็ด              | ๒๐๐.๐๐ |
| ๘๘๙ | นางประยงค์ ศุภรัถยสกุล             | บ้านสารเห็ด              | ๒๐๐.๐๐ |
| ๘๙๐ | นางจรินทร์ บวงสรวง                 | บ้านสารเห็ด              | ๒๐๐.๐๐ |
| ๘๙๑ | นางสาวบุศรินทร์ อิงน้อม            | บ้านสารเห็ด              | ๒๐๐.๐๐ |
| ๘๙๒ | นางสาวพนิดา เจริญยิ่ง              | บ้านสารเห็ด              | ๒๐๐.๐๐ |
| ๘๙๓ | นางวราวรรณ ศรีสุขใส                | วัดท่าแหว                | ๒๐๐.๐๐ |
| ๘๙๔ | นายนพดล น้อยสำราญ                  | วัดท่าแหว                | ๒๐๐.๐๐ |
| ๘๙๕ | คณะครู นักเรียน ผู้ปกครอง          | บ้านไทรงาม               | ๒๐๐.๐๐ |
| ๘๙๖ | นางนวรรษ วุฒนุ                     | วัดโพธิ์ตอ               | ๒๐๐.๐๐ |
| ๘๙๗ | นางบุญยืน เลิศอวาส                 | วัดโพธิ์ตอ               | ๒๐๐.๐๐ |
| ๘๙๘ | นางจิราภรณ์ มานะดี                 | วัดโพธิ์ตอ               | ๒๐๐.๐๐ |
| ๘๙๙ | ผู้ไม่ประสงค์ออกนาม                | วัดโตนดหลวง              | ๒๐๐.๐๐ |
| ๙๐๐ | ผอ.กุศล น่วมมะโน                   | สายโตนดหลวง-หนองขาม      | ๒๐๐.๐๐ |
| ๙๐๑ | นายธนาวุฒิ กำเนิดศิษุ              | บ้านไร่ถิ่นน้อย          | ๒๐๐.๐๐ |
| ๙๐๒ | พระอาจารย์เรืองศักดิ์ ขันดิสโร     | วัดลาดศรีพราม            | ๒๐๐.๐๐ |
| ๙๐๓ | ค.ช.เพชร นิมเพชร                   | กลุ่มบริหารงานบุคคล      | ๒๐๐.๐๐ |
| ๙๐๔ | สิริรัตน์ ถ้ำเจริญ                 | นักวิเคราะห์นโยบายและแผน | ๒๐๐.๐๐ |
| ๙๐๕ | นายสุธี ทะเลทอง                    | โรงเรียนบ้านยางชุม       | ๒๐๐.๐๐ |
| ๙๐๖ | นางสาวรติ ปิ่นทอง                  | โรงเรียนบ้านยางชุม       | ๒๐๐.๐๐ |
| ๙๐๗ | นางบัวแก้ว ธรรมปรีชา               | บ้านหนองชุมแสง           | ๒๐๐.๐๐ |
| ๙๐๘ | นายจันทร์แรม รุ่งเรือง             | บ้านหนองชุมแสง           | ๒๐๐.๐๐ |
| ๙๐๙ | น.ส.ร่ำพา แสงศิลา                  | บ้านหนองชุมแสง           | ๒๐๐.๐๐ |
| ๙๑๐ | นายสุรพงษ์ เหลือวงศ์               | บ้านหนองชุมแสง           | ๒๐๐.๐๐ |
| ๙๑๑ | นางบุญเยี่ยม กลิ่นเล็ก             | บ้านหนองชุมแสง           | ๒๐๐.๐๐ |
| ๙๑๒ | นายอุดม - นางธัญญารักษ์ ละม้ายสกุล |                          | ๒๐๐.๐๐ |
| ๙๑๓ | เจียมบิวดี                         |                          | ๑๖๐.๐๐ |
| ๙๑๔ | ร้านเจียมบิวดี                     |                          | ๑๖๐.๐๐ |

| ที่ | ชื่อ - สกุล                  | หน่วยงาน / โรงเรียน      | รับ    |
|-----|------------------------------|--------------------------|--------|
| ๕๑๕ | ผู้ไม่ประสงค์ออกนาม          | สพป.ลำปาง เขต ๓          | ๑๔๐.๐๐ |
| ๕๑๖ | เงินติดพุ่ม                  | กลุ่มบริหารงานบุคคล      | ๑๒๐.๐๐ |
| ๕๑๗ | นายจำลอง - นางบุญตา บัวงาม   |                          | ๑๐๐.๐๐ |
| ๕๑๘ | โรงเรียนอนุบาลโพธิ์ใหญ่พัฒนา |                          | ๑๐๐.๐๐ |
| ๕๑๙ | นายอมรศักดิ์ ปิ่นทอง         | ผอ.สพป.ลำปาง เขต ๓       | ๑๐๐.๐๐ |
| ๕๒๐ | ผอ.อินจันทร์ ประสม           | กลุ่มส่งเสริมจัดการศึกษา | ๑๐๐.๐๐ |
| ๕๒๑ | ผอ.ประนอม เจตะภัย            | กลุ่มส่งเสริมฯเอกชน      | ๑๐๐.๐๐ |
| ๕๒๒ | นายเอกจิต แคนปิ่น            | ครู อ.วังเหนือ           | ๑๐๐.๐๐ |
| ๕๒๓ | ผอ.สิทธิเกียรติ ฉัตรกมลวัฒน์ | โรงเรียนบ้านต้นจูน       | ๑๐๐.๐๐ |
| ๕๒๔ | ผอ.สาคร ทิพย์มาบุตร          | โรงเรียนบ้านทัพป่าเส้า   | ๑๐๐.๐๐ |
| ๕๒๕ | ผอ.สมาน ไชยเมืองใจ           | โรงเรียนบ้านแป้น         | ๑๐๐.๐๐ |
| ๕๒๖ | ผอ.สมเกียรติ สิงหกุล         | โรงเรียนบ้านม่วง         | ๑๐๐.๐๐ |
| ๕๒๗ | ผอ.สุเทพ ทัพบำรุง            | กลุ่มอำนวยการ            | ๑๐๐.๐๐ |
| ๕๒๘ | น.ส.จริยา ชัดแก้ว            | นักทรัพยากรบุคคล         | ๑๐๐.๐๐ |
| ๕๒๙ | ค.ญ.แพรทองธาร นิมเพชร        | กลุ่มบริหารงานบุคคล      | ๑๐๐.๐๐ |
| ๕๓๐ | นายฉลอง นิลเขียว             | วัดโตนดหลวง              | ๑๐๐.๐๐ |
| ๕๓๑ | นางสาวสุวิมล ประทีปทอง       | วัดโตนดหลวง              | ๑๐๐.๐๐ |
| ๕๓๒ | นายสุชีวิน ปั้นสุเทพ         | วัดโตนดหลวง              | ๑๐๐.๐๐ |
| ๕๓๓ | นางสาวชนภรณ์ กล่อมเทศ        | วัดโพธิ์ลอย              | ๑๐๐.๐๐ |
| ๕๓๔ | นายชนพล กล่อมเทศ             | วัดโพธิ์ลอย              | ๑๐๐.๐๐ |
| ๕๓๕ | นางรัตนภรณ์ ปานขาน           |                          | ๑๐๐.๐๐ |
| ๕๓๖ | นายสมัคร ทองไทร              | บ้านแหลมทอง              | ๑๐๐.๐๐ |
| ๕๓๗ | นางสาววรรณมา พันธพฤษทรัพย์ัต | สพม.๑๐                   | ๑๐๐.๐๐ |
| ๕๓๘ | นายชาติรี ทองแท่ง            | บ้านแหลมทอง              | ๑๐๐.๐๐ |
| ๕๓๙ | นายแสง สังข์ทอง              | วัดม่วงงาม               | ๑๐๐.๐๐ |
| ๕๔๐ | นายเสริมศักดิ์ ตะโกเตี้ย     | สพป.พบ.๒                 | ๑๐๐.๐๐ |

| ที่ | ชื่อ - สกุล        | หน่วยงาน / โรงเรียน | รับ          |
|-----|--------------------|---------------------|--------------|
| ๕๔๑ | นายบรรลือ ทิมกุล   | วัดหนองแก           | ๑๐๐.๐๐       |
| ๕๔๒ | ผู้มีจิตศรัทธา     | บ้านหนองคอไก่       | ๑๐๐.๐๐       |
| ๕๔๓ | นางปราณี ชุสุวรรณ  |                     | ๔๐.๐๐        |
| ๕๔๔ | น.ส.ชนิดา บุญเฮ้า  | สพป.หนองคาย เขต ๓   | ๔๐.๐๐        |
| ๕๔๕ | นายอาทิตย์ กงระหัด | สพป.หนองคาย เขต ๓   | ๒๐.๐๐        |
|     | รวมเงิน            |                     | ๑,๘๐๑,๘๐๐.๐๐ |

ภาคผนวก ๒  
 รายนามผู้สนับสนุนเข้ามูชาวัตถุมงคล รุ่นที่ระลึกครบรอบอายุวัฒนมงคล ๗๗ ปี  
 พระครูวิจิตตสมาจาร (หลวงพ่อดล เทศธมฺโม)

| ลำดับที่ | ชื่อ-สกุล                  | เข้ามูชา  |
|----------|----------------------------|-----------|
| ๑        | พระครูวิจิตตสมาจาร         | ๘๕,๕๕๗.๐๐ |
| ๒        | นายเพชร เพิ่มพงษ์พิพัฒน์   | ๘๕,๕๕๗.๐๐ |
| ๓        | นายอำพล หิ้นเก่า           | ๘๕,๕๕๗.๐๐ |
| ๔        | นายเชาวลิต จงเจริญชัยสกุล  | ๕๕,๕๕๘.๐๐ |
| ๕        | นายบุญรอด พุทธารักษ์       | ๕๕,๕๕๘.๐๐ |
| ๖        | นายฉัตรวิวัฒน์ อินทร์เจริญ | ๕๕,๕๕๘.๐๐ |
| ๗        | นายเสน่ห์ เจริญศักดิ์      | ๒๕,๕๕๕.๐๐ |
| ๘        | นายมิญช์ คชกฤษ             | ๒๕,๕๕๕.๐๐ |
| ๙        | นายคำพันธ์ ปกครอง          | ๒๕,๕๕๕.๐๐ |
| ๑๐       | สิบตรีวิเชียร เนตรแดง      | ๒๕,๕๕๕.๐๐ |
| ๑๑       | นายปรีชา สุขมียิ่ง         | ๒๕,๕๕๕.๐๐ |
| ๑๒       | นางนันทวรรณ อัญขยม         | ๒๕,๕๕๕.๐๐ |
| ๑๓       | นางสิริรัตน์ จันเจริญยศ    | ๒๕,๕๕๕.๐๐ |
| ๑๔       | ห้างทองเงินไถ่             | ๒๕,๕๕๕.๐๐ |
| ๑๕       | นายโยธิน ปิ่นทอง           | ๒๕,๕๕๕.๐๐ |
| ๑๖       | นายธีระชัย พวงน้อย         | ๒๕,๕๕๕.๐๐ |
| ๑๗       | นายบุตรศรี นุชยาตรัง       | ๒๕,๕๕๕.๐๐ |
| ๑๘       | นายบำเพ็ญ ปานมณี           | ๒๕,๕๕๕.๐๐ |
| ๑๙       | พ.ต.ท.อรรถวุฒิ อนุเอกจิตร  | ๒๕,๕๕๕.๐๐ |
| ๒๐       | นายสมชาย ไชยต่อเขตต์       | ๒๕,๕๕๕.๐๐ |
| ๒๑       | นายปราโมทย์ ดีเซ็น         | ๒๕,๕๕๕.๐๐ |
| ๒๒       | นายสมุชาติ จันทรจตุ        | ๒๕,๕๕๕.๐๐ |
| ๒๓       | นายสุรศักดิ์ ชื่นแจ่มจारी  | ๒๕,๕๕๕.๐๐ |
| ๒๔       | นายคมสัน จันทรมัน          | ๒๕,๕๕๕.๐๐ |
| ๒๕       | นายพหล เกตุจันทรธา         | ๒๕,๕๕๕.๐๐ |
| ๒๖       | นายแสวง วงศ์ใหญ่           | ๒๕,๕๕๕.๐๐ |

| ลำดับที่ | ชื่อ-สกุล               | เข้าบูชา  |
|----------|-------------------------|-----------|
| ๒๗       | นายทวี เสงคราวิทย์      | ๒๕,๕๕๕.๐๐ |
| ๒๘       | นายเรวัต ระหว่างบ้าน    | ๒๕,๕๕๕.๐๐ |
| ๒๙       | นายเอนก สมานมิตร        | ๒๕,๕๕๕.๐๐ |
| ๓๐       | นายอำพล แสงอาทิตย์      | ๒๕,๕๕๕.๐๐ |
| ๓๑       | นางลัดดา เทพพารักษ์     | ๒๕,๕๕๕.๐๐ |
| ๓๒       | นายเทียน วงศ์ทองดี      | ๒๕,๕๕๕.๐๐ |
| ๓๓       | นายวีระ โอบอ้อม         | ๒๕,๕๕๕.๐๐ |
| ๓๔       | คุณอัมรินทร์ คล้าชื่น   | ๒๕,๕๕๕.๐๐ |
| ๓๕       | นายคำนวณ พยนต์เยี่ยม    | ๒๕,๕๕๕.๐๐ |
| ๓๖       | นายนพดล ศิริเศรษฐ์      | ๒๕,๕๕๕.๐๐ |
| ๓๗       | โรงเรียนบ้านท่ายาง      | ๑๓,๔๖๖.๐๐ |
| ๓๘       | โรงเรียนบ้านหนองชุมแสง  | ๘,๑๕๖.๐๐  |
| ๓๙       | โรงเรียนวัดตาลกง        | ๘,๐๕๕.๐๐  |
| ๔๐       | โรงเรียนวัดหนองแก       | ๕,๕๕๕.๐๐  |
| ๔๑       | โรงเรียนเขื่อนเพชรฯ     | ๕,๖๓๔.๐๐  |
| ๔๒       | โรงเรียนบ้านป่าเต็ง     | ๕,๔๔๐.๐๐  |
| ๔๓       | โรงเรียนนิคมฯ           | ๓,๖๐๐.๐๐  |
| ๔๔       | โรงเรียนบ้านแหลมทอง     | ๓,๒๕๕.๐๐  |
| ๔๕       | โรงเรียนชลประทานฯ       | ๓,๐๐๐.๐๐  |
| ๔๖       | โรงเรียนบ้านแม่ประจันต์ | ๒,๕๑๗.๐๐  |
| ๔๗       | โรงเรียนบ้านแม่กะเมย    | ๒,๘๓๗.๐๐  |
| ๔๘       | โรงเรียนบ้านช่อง        | ๒,๘๒๐.๐๐  |
| ๔๙       | โรงเรียนวัดโตนดหลวง     | ๒,๘๒๐.๐๐  |
| ๕๐       | โรงเรียนวัดถ้ำรงค์      | ๒,๘๒๐.๐๐  |
| ๕๑       | โรงเรียนวัดท่าคอย       | ๒,๘๒๐.๐๐  |
| ๕๒       | โรงเรียนวัดบ่อบุญ       | ๒,๘๒๐.๐๐  |
| ๕๓       | โรงเรียนวัดหนองศาลา     | ๒,๘๒๐.๐๐  |
| ๕๔       | โรงเรียนวัดลาดศรีพราราม | ๒,๘๑๗.๐๐  |

| ลำดับที่ | ชื่อ-สกุล                  | เข้าบูชา |
|----------|----------------------------|----------|
| ๕๕       | โรงเรียนวัดวังไคร้         | ๒,๘๑๓.๐๐ |
| ๕๖       | โรงเรียนวัดศาลาเขื่อน      | ๒,๘๑๓.๐๐ |
| ๕๗       | โรงเรียนวัดหนองจอก         | ๒,๘๑๓.๐๐ |
| ๕๘       | โรงเรียนอ.ส.สิงค์          | ๒,๘๑๓.๐๐ |
| ๕๙       | โรงเรียนวัดท่าขาม          | ๒,๘๑๓.๐๐ |
| ๖๐       | โรงเรียนวัดท่าศาลาราม      | ๒,๘๑๓.๐๐ |
| ๖๑       | โรงเรียนวัดท่าแหว          | ๒,๘๑๓.๐๐ |
| ๖๒       | โรงเรียนวัดพระพุทธรบาทเขาฯ | ๒,๘๑๓.๐๐ |
| ๖๓       | โรงเรียนวัดโพธิ์กรู        | ๒,๘๑๓.๐๐ |
| ๖๔       | โรงเรียนวัดโพธิ์ลอย        | ๒,๘๑๓.๐๐ |
| ๖๕       | โรงเรียนบ้านเขาอ่างแก้ว    | ๒,๘๑๓.๐๐ |
| ๖๖       | โรงเรียนบ้านช่องๆ          | ๒,๘๑๓.๐๐ |
| ๖๗       | โรงเรียนบ้านคอนขุนห้วย     | ๒,๘๑๓.๐๐ |
| ๖๘       | โรงเรียนบ้านคอนมะกอก       | ๒,๘๑๓.๐๐ |
| ๖๙       | โรงเรียนบ้านด่านโง         | ๒,๘๑๓.๐๐ |
| ๗๐       | โรงเรียนบ้านท่าโล่         | ๒,๘๑๓.๐๐ |
| ๗๑       | โรงเรียนบ้านนายาง          | ๒,๘๑๓.๐๐ |
| ๗๒       | โรงเรียนบ้านในดง           | ๒,๘๑๓.๐๐ |
| ๗๓       | โรงเรียนบ้านป่อหลวง        | ๒,๘๑๓.๐๐ |
| ๗๔       | โรงเรียนบ้านโป่งสลอด       | ๒,๘๑๓.๐๐ |
| ๗๕       | โรงเรียนบ้านยางชุม         | ๒,๘๑๓.๐๐ |
| ๗๖       | โรงเรียนบ้านร่องระกำ       | ๒,๘๑๓.๐๐ |
| ๗๗       | โรงเรียนบ้านไร่โคก         | ๒,๘๑๓.๐๐ |
| ๗๘       | โรงเรียนบ้านสระพระ         | ๒,๘๑๓.๐๐ |
| ๗๙       | โรงเรียนบ้านหนองขานาง      | ๒,๘๑๓.๐๐ |
| ๘๐       | โรงเรียนบ้านไร่ใหม่พัฒนา   | ๒,๘๑๓.๐๐ |
| ๘๑       | โรงเรียนบ้านหนองแวม        | ๒,๘๑๓.๐๐ |
| ๘๒       | โรงเรียนบ้านหนองจอก        | ๒,๘๑๓.๐๐ |
| ๘๓       | โรงเรียนบ้านหนองน้ำถ้ำ     | ๒,๘๑๓.๐๐ |



| ลำดับที่ | ชื่อ-สกุล                 | เข้าบูชา |
|----------|---------------------------|----------|
| ๘๔       | โรงเรียนบ้านหนองบัว       | ๒,๘๑๗.๐๐ |
| ๘๕       | โรงเรียนบ้านหนองปิ่นแตก   | ๒,๘๑๗.๐๐ |
| ๘๖       | โรงเรียนบ้านหนองยาว       | ๒,๘๑๗.๐๐ |
| ๘๗       | โรงเรียนบ้านหนองโรง       | ๒,๘๑๗.๐๐ |
| ๘๘       | โรงเรียนบ้านหนองหงษ์      | ๒,๘๑๗.๐๐ |
| ๘๙       | โรงเรียนบ้านห้วยขวางจริง  | ๒,๘๑๗.๐๐ |
| ๙๐       | โรงเรียนวัดเขากระฉิว      | ๒,๘๑๗.๐๐ |
| ๙๑       | โรงเรียนวัดเขื่อนเพชร     | ๒,๘๑๗.๐๐ |
| ๙๒       | โรงเรียนวัดช้างแท่งกระจาด | ๒,๘๑๗.๐๐ |
| ๙๓       | โรงเรียนบ้านโป่งเกตุ      | ๒,๔๔๐.๐๐ |
| ๙๔       | โรงเรียนบ้านมะขามโพรง     | ๒,๓๖๐.๐๐ |
| ๙๕       | โรงเรียนบ้านพุทรวาย       | ๑,๙๗๐.๐๐ |
| ๙๖       | โรงเรียนสหกรณ์บำรุงวิทย์  | ๑,๒๐๐.๐๐ |
| ๙๗       | โรงเรียนวัดไสค้ำ          | ๑,๑๙๒.๐๐ |
| ๙๘       | โรงเรียนบ้านหนองตาฉาว     | ๑,๑๐๐.๐๐ |
| ๙๙       | โรงเรียนวัดเขาทะโมน       | ๑,๐๗๐.๐๐ |
| ๑๐๐      | โรงเรียนวัดจันทาราม       | ๑,๐๖๐.๐๐ |
| ๑๐๑      | โรงเรียนบ้านบางเกตุ       | ๑,๐๖๐.๐๐ |
| ๑๐๒      | โรงเรียนชาวไร่            | ๑,๐๕๐.๐๐ |
| ๑๐๓      | โรงเรียนบ้านดอน (รท.)     | ๑,๐๕๐.๐๐ |
| ๑๐๔      | โรงเรียนบ้านท่าหัวลบ      | ๑,๐๕๐.๐๐ |
| ๑๐๕      | โรงเรียนบ้านเนินทราย      | ๑,๐๕๐.๐๐ |
| ๑๐๖      | โรงเรียนวัดเขาปากช่อง     | ๑,๐๕๐.๐๐ |
| ๑๐๗      | โรงเรียนบ้านหนองเขื่อน    | ๑,๐๕๐.๐๐ |
| ๑๐๘      | โรงเรียนบ้านหนองสะแก      | ๑,๐๕๐.๐๐ |
| ๑๐๙      | โรงเรียนบ้านห้วยปลาตุก    | ๑,๐๕๐.๐๐ |
| ๑๑๐      | โรงเรียนบ้านหุบกะพง       | ๑,๐๕๐.๐๐ |
| ๑๑๑      | โรงเรียนบ้านรางจิก        | ๑,๐๕๐.๐๐ |

| ลำดับที่ | ชื่อ-สกุล               | เข้าบูชา |
|----------|-------------------------|----------|
| ๑๑๒      | โรงเรียนวัดม่วงงาม      | ๑,๐๕๐.๐๐ |
| ๑๑๓      | โรงเรียนวัดวังบัว       | ๑,๐๕๐.๐๐ |
| ๑๑๔      | โรงเรียนวัดมาบปลาเค้า   | ๑,๐๔๗.๐๐ |
| ๑๑๕      | โรงเรียนวัดหนองกาทอง    | ๑,๐๔๗.๐๐ |
| ๑๑๖      | โรงเรียนวัดหนองบัว      | ๑,๐๔๗.๐๐ |
| ๑๑๗      | โรงเรียนวัดห้วยเสือ     | ๑,๐๔๗.๐๐ |
| ๑๑๘      | โรงเรียนวัดหัว          | ๑,๐๔๗.๐๐ |
| ๑๑๙      | โรงเรียนวัดหาดทราย      | ๑,๐๔๗.๐๐ |
| ๑๒๐      | โรงเรียนวัดอินจำปา      | ๑,๐๔๗.๐๐ |
| ๑๒๑      | โรงเรียนบ้านหนองเตียน   | ๑,๐๔๗.๐๐ |
| ๑๒๒      | โรงเรียนบ้านหนองเผาถ่าน | ๑,๐๔๗.๐๐ |
| ๑๒๓      | โรงเรียนบ้านหนองมะกอก   | ๑,๐๔๗.๐๐ |
| ๑๒๔      | โรงเรียนบ้านหนองโสน     | ๑,๐๔๗.๐๐ |
| ๑๒๕      | โรงเรียนบ้านห้วยตะเกาะ  | ๑,๐๔๗.๐๐ |
| ๑๒๖      | โรงเรียนบ้านห้วยไผ่     | ๑,๐๔๗.๐๐ |
| ๑๒๗      | โรงเรียนบ้านหันตะเภา    | ๑,๐๔๗.๐๐ |
| ๑๒๘      | โรงเรียนบ้านอ่างหิน     | ๑,๐๔๗.๐๐ |
| ๑๒๙      | โรงเรียนวัดช่อม่วง      | ๑,๐๔๗.๐๐ |
| ๑๓๐      | โรงเรียนวัดคอนกอก       | ๑,๐๔๗.๐๐ |
| ๑๓๑      | โรงเรียนบ้านทุ่งขาม     | ๑,๐๔๗.๐๐ |
| ๑๓๒      | โรงเรียนบ้านทุ่งเคล็ด   | ๑,๐๔๗.๐๐ |
| ๑๓๓      | โรงเรียนบ้านทุ่งโป่ง    | ๑,๐๔๗.๐๐ |
| ๑๓๔      | โรงเรียนบ้านเขากระปุก   | ๑,๐๔๗.๐๐ |
| ๑๓๕      | โรงเรียนบ้านเขากลิ้ง    | ๑,๐๔๗.๐๐ |
| ๑๓๖      | โรงเรียนบ้านดงห้วยหลวง  | ๑,๐๔๗.๐๐ |
| ๑๓๗      | โรงเรียนบ้านดอนเตาอิฐ   | ๑,๐๔๗.๐๐ |
| ๑๓๘      | โรงเรียนบ้านต้นเกด      | ๑,๐๔๗.๐๐ |
| ๑๓๙      | โรงเรียนบ้านตะเคียนงาม  | ๑,๐๔๗.๐๐ |
| ๑๔๐      | โรงเรียนบ้านท่ากระเทียม | ๑,๐๔๗.๐๐ |

| ลำดับที่ | ชื่อ-สกุล                  | เข้าบูชา  |
|----------|----------------------------|-----------|
| ๑๔๑      | โรงเรียนบ้านท่ามะริด       | ๑,๐๔๗.๐๐  |
| ๑๔๒      | โรงเรียนบ้านท่าไม้รวก      | ๑,๐๔๗.๐๐  |
| ๑๔๓      | โรงเรียนบ้านท่าลาว         | ๑,๐๔๗.๐๐  |
| ๑๔๔      | โรงเรียนบ้านบ่อไร่         | ๑,๐๔๗.๐๐  |
| ๑๔๕      | โรงเรียนบ้านบางเก่า        | ๑,๐๔๗.๐๐  |
| ๑๔๖      | โรงเรียนบ้านน้ำทรัพย์      | ๑,๐๔๗.๐๐  |
| ๑๔๗      | โรงเรียนบ้านโป่งแย้        | ๑,๐๔๗.๐๐  |
| ๑๔๘      | โรงเรียนบ้านพุ่ม           | ๑,๐๔๗.๐๐  |
| ๑๔๙      | โรงเรียนบ้านพุดม           | ๑,๐๔๗.๐๐  |
| ๑๕๐      | โรงเรียนบ้านพุดสวรรค์      | ๑,๐๔๗.๐๐  |
| ๑๕๑      | โรงเรียนบ้านโพรงเข้        | ๑,๐๔๗.๐๐  |
| ๑๕๒      | โรงเรียนบ้านลาดโพธิ์       | ๑,๐๔๗.๐๐  |
| ๑๕๓      | โรงเรียนบ้านวังนางนวล      | ๑,๐๔๗.๐๐  |
| ๑๕๔      | โรงเรียนบ้านไร่ถีน้อย      | ๑,๐๔๗.๐๐  |
| ๑๕๕      | โรงเรียนบ้านสองพี่น้อง     | ๑,๐๔๗.๐๐  |
| ๑๕๖      | โรงเรียนบ้านหนองเกตุ       | ๑,๐๔๗.๐๐  |
| ๑๕๗      | โรงเรียนบ้านหนองไก่อ่เดือน | ๑,๐๔๗.๐๐  |
| ๑๕๘      | โรงเรียนบ้านหนองขาม        | ๑,๐๔๗.๐๐  |
| ๑๕๙      | โรงเรียนวัดกุ่ม            | ๑,๐๐๐.๐๐  |
| ๑๖๐      | โรงเรียนบ้านหนองคอไก่      | ๓๕๔.๐๐    |
| ๑๖๑      | โรงเรียนบ้านท่าเรือ        | ๒๗๗.๐๐    |
| ๑๖๒      | โรงเรียนบ้านหนองเขาอ่อน    | ๒๗๗.๐๐    |
|          | รวมเงินทั้งสิ้น            | ๑,๖๑๓,๑๖๑ |

เมื่อหักค่าใช้จ่ายแล้วเหลือเงินเข้าสมทบการก่อสร้างอาคารวิจิตรสมาจาร (หลวงพ่อผล)  
จำนวน ๕๐๐,๐๐๐ บาท (ห้าแสนบาทถ้วน)

## ภาคผนวก ๓

## รายนามผู้บริจาคผ่านภายในอาคารหอประชุมวิจิตรสมาจาร (หลวงพ่อผล)

|   |       |         |     |
|---|-------|---------|-----|
| ๑. นายเรวัตติ ระหว่างบ้าน                             | จำนวน | ๑๗,๐๐๐  | บาท |
| ๒. สำนักงานเขตพื้นที่การศึกษาประถมศึกษาเพชรบุรี เขต ๒ | จำนวน | ๑๐,๐๐๐  | บาท |
| ๓. ศูนย์กัลลัดหลวง                                    | จำนวน | ๕,๐๐๐   | บาท |
| ๔. ศูนย์เขากระปุก                                     | จำนวน | ๕,๐๐๐   | บาท |
| ๕. ศูนย์ท่ายาง  | จำนวน | ๕,๐๐๐   | บาท |
| ๖. ศูนย์ท่าคอย-ยางหย่อง                               | จำนวน | ๕,๐๐๐   | บาท |
| ๗. ศูนย์วังไคร้-ท่าแลง                                | จำนวน | ๕,๐๐๐   | บาท |
| ๘. ศูนย์ท่าไม้รวก                                     | จำนวน | ๕,๐๐๐   | บาท |
| ๙. ศูนย์รวมใจสี่ตำบล                                  | จำนวน | ๕,๐๐๐   | บาท |
| ๑๐. ศูนย์บ้านลาดหาดทราย                               | จำนวน | ๕,๐๐๐   | บาท |
| ๑๑. ศูนย์สามัคคีพัฒนา                                 | จำนวน | ๕,๐๐๐   | บาท |
| ๑๒. ศูนย์สามัคคีสี่ตำบล                               | จำนวน | ๕,๐๐๐   | บาท |
| ๑๓. ศูนย์วังทอง                                       | จำนวน | ๕,๐๐๐   | บาท |
| ๑๔. ศูนย์สองพี่น้อง                                   | จำนวน | ๕,๐๐๐   | บาท |
| ๑๕. ศูนย์แก่งกระจาน                                   | จำนวน | ๕,๐๐๐   | บาท |
| ๑๖. ศูนย์วังจันทร์                                    | จำนวน | ๕,๐๐๐   | บาท |
| ๑๗. ศูนย์หนองศาลา                                     | จำนวน | ๕,๐๐๐   | บาท |
| ๑๘. ศูนย์นิคม   | จำนวน | ๕,๐๐๐   | บาท |
| ๑๙. ศูนย์ห้วยทรายเหนือ-สามพระยา                       | จำนวน | ๕,๐๐๐   | บาท |
| ๒๐. ศูนย์ทุ่งขาม                                      | จำนวน | ๕,๐๐๐   | บาท |
| รวมเป็นเงิน   | จำนวน | ๑๑๗,๐๐๐ | บาท |

## ภาคผนวก ๔

## รายนามผู้บริจาคเครื่องปรับอากาศภายในอาคารหอประชุมวิจิตรสมาจาร (หลวงพ่อผล)

|   |       |         |     |
|---|-------|---------|-----|
| ๑. นางพยุศรี คุนุดเช่น ผู้อำนวยการหน่วยตรวจสอบภายใน | จำนวน | ๕๐,๐๐๐  | บาท |
| ๒. นางยุพาภรณ์ จงเจริญ ผู้จัดการงานทั่วไป           | จำนวน | ๓๐,๐๐๐  | บาท |
| ๓. คุณพ่อแดง เชื้อนิล บิดา ผอ.สุวรรณ เชื้อนิล       | จำนวน | ๒๐,๐๐๐  | บาท |
| ๔. สท. เลิศจันทา สีเหลืองสวัสดิ์                    | จำนวน | ๑๐,๐๐๐  | บาท |
| รวมเป็นเงิน   | จำนวน | ๑๑๐,๐๐๐ | บาท |

## รายนามคณะกรรมการจัดทำประวัติห้องประชุมวิจิตสมาจาร(หลวงพ่อผล)

### คณะกรรมการที่ปรึกษา

- นายเสน่ห์ เจริญศักดิ์ ผู้อำนวยการสำนักงานเขตพื้นที่การศึกษาประถมศึกษาเพชรบุรี เขต ๒
- รองผู้อำนวยการสำนักงานเขตพื้นที่การศึกษาประถมศึกษาเพชรบุรี เขต ๒
- ประธานชมรมผู้บริหารและกรรมการชมรมผู้บริหารสำนักงานเขตพื้นที่การศึกษาประถมศึกษาเพชรบุรี เขต ๒
- ผู้อำนวยการกลุ่ม / หัวหน้าหน่วยสำนักงานเขตพื้นที่การศึกษาประถมศึกษาเพชรบุรี เขต ๒

### คณะกรรมการจัดทำประวัติ

- |                                |  |
|--------------------------------|--|
| ๑. นายขรรรงค์ เจริญศรี         | รองผู้อำนวยการสำนักงานเขตพื้นที่การศึกษาประถมศึกษาเพชรบุรี เขต ๒ |
| ๒. นายสังเวียน อ่อนแก้ว        | ผู้อำนวยการโรงเรียนวัดโตนดหลวง                                   |
| ๓. นายวีระศักดิ์ ศรีสุกใส      | ผู้อำนวยการโรงเรียนบ้านหนองขานาง                                 |
| ๔. นางชนวรรณ อภัยพงศ์          | ผู้อำนวยการโรงเรียนบ้านน้ำทรัพย์                                 |
| ๕. นายบุญช่วย วาดวงส์          | ผู้อำนวยการโรงเรียนบ้านพุทธสวรรค์                                |
| ๖. นายมิณทร์ ฌกฤษ              | ผู้อำนวยการโรงเรียนวัดหนองจอก                                    |
| ๗. นายคำพันธ์ ปกครอง           | ผู้อำนวยการโรงเรียนวัดเขากระฉิว                                  |
| ๘. นายอเนก สมานมิตร            | ผู้อำนวยการโรงเรียนบ้านคอนเตาอิฐ                                 |
| ๙. นายสมชาย ไชยต่อเขตต์        | ผู้อำนวยการโรงเรียนวัดท่าขาม                                     |
| ๑๐. นายธนิต หลบภัย             | ผู้อำนวยการโรงเรียนบ้านในดง                                      |
| ๑๑. นายโพยม เกาทันท์ทอง        | ผู้อำนวยการกลุ่มส่งเสริมสถานศึกษาเอกชน                           |
| ๑๒. นายสุรพล ทิมวัฒน์          | ผู้อำนวยการกลุ่มนโยบายและแผน                                     |
| ๑๓. นางนิภา อยู่เย็น           | ผู้อำนวยการกลุ่มบริหารการเงินและสินทรัพย์                        |
| ๑๔. นางสาวสุขสันต์ ไชยนิล      | ผู้อำนวยการกลุ่มอำนวยการ   |
| ๑๕. นางอุไร แจ่มจันทร์         | ศึกษานิเทศก์ ชำนาญการพิเศษ                                       |
| ๑๖. นางสาวพรทิพย์ พงษ์เกตุกรณ์ | นักวิเคราะห์นโยบายและแผน ชำนาญการ                                |
| ๑๗.นางสายใจ จิรชีพพัฒนา        | นักประชาสัมพันธ์ ชำนาญการพิเศษ                                   |
| ๑๘.นางเพ็ญศรี นิยมโหมด         | นักประชาสัมพันธ์ ชำนาญการ  |
| ๑๙. นางฉันทิสา พุ่มไสว         | นักทรัพยากรบุคคล ชำนาญการ  |

\*\*\*\*\*