



สำนักงานคณะกรรมการการศึกษาขั้นพื้นฐาน กระทรวงศึกษาธิการ  
 รายงานผลการประเมินคุณภาพผู้เรียน (NT)  
 ชั้นประถมศึกษาปีที่ 3 ปีการศึกษา 2563  
 ฉบับที่ 1 แบบสรุปรายงานผลการทดสอบของเขตพื้นที่ (Local01)

1. ข้อมูลสังกัตย่อ (เขตพื้นที่)

สำนักงานเขตพื้นที่การศึกษา : สพป.เพชรบุรี เขต 2 จังหวัด : เพชรบุรี ศึกษาธิการภาค สำนักงานศึกษาธิการภาค 4  
 สังกัตย่อ : สำนักงานเขตพื้นที่การศึกษาประถมศึกษา (สพป.) ภาค : ตะวันตก สังกัต : สำนักงานคณะกรรมการการศึกษาขั้นพื้นฐาน  
 จำนวนโรงเรียนที่เข้าสอบ : 122 แห่ง จำนวนนักเรียนที่เข้าสอบทั้งหมด : 1,761 คน(ปกติ:1,630 คน, พิเศษ:125 คน, Walk-in: 6 คน)

2. คะแนนสอบ NT

ด้าน	คะแนนเฉลี่ยร้อยละ	คะแนนเฉลี่ยร้อยละจำแนกตามสังกัด				ประเทศ
		เขตพื้นที่	จังหวัด	ศึกษาธิการภาค	สังกัด	
			(N=2)	(N=6)	(N=183)	
ด้านคณิตศาสตร์ (Mathematics)	คะแนนเฉลี่ยร้อยละ	38.62	41.36	40.82	41.30	40.47
	S.D.	18.46	20.04	19.39	19.32	19.13
	กลุ่มคุณภาพ*		-	พอใช้	พอใช้	
ด้านภาษาไทย (Thai Language)	คะแนนเฉลี่ยร้อยละ	47.17	48.12	48.03	47.76	47.46
	S.D.	16.72	17.52	17.45	17.35	17.58
	กลุ่มคุณภาพ*		-	พอใช้	พอใช้	
รวมความสามารถทั้ง 2 ด้าน	คะแนนเฉลี่ยร้อยละ	42.89	44.74	44.42	44.53	43.97
	S.D.	31.77	34.18	33.34	33.22	33.23
	กลุ่มคุณภาพ*		-	พอใช้	พอใช้	

หมายเหตุ : \* กลุ่มดีมาก หมายถึง คะแนนอยู่ใน 10% แรก กลุ่มดี หมายถึง คะแนนสูงกว่าหรือเท่ากับคะแนนเฉลี่ย แต่ไม่อยู่ใน 10% แรก กลุ่มพอใช้ หมายถึง คะแนนต่ำกว่าคะแนนเฉลี่ย แต่ไม่อยู่ใน 10% สุดท้าย กลุ่มปรับปรุง หมายถึง คะแนนอยู่ใน 10% สุดท้าย คะแนนเฉลี่ย แต่ไม่อยู่ใน 10% สุดท้าย กลุ่มปรับปรุง หมายถึง คะแนนอยู่ใน 10% สุดท้าย

3. กราฟเปรียบเทียบผลคะแนน NT ของเขตพื้นที่ ต้นสังกัด ศึกษาธิการจังหวัด ศึกษาธิการภาค และประเทศ

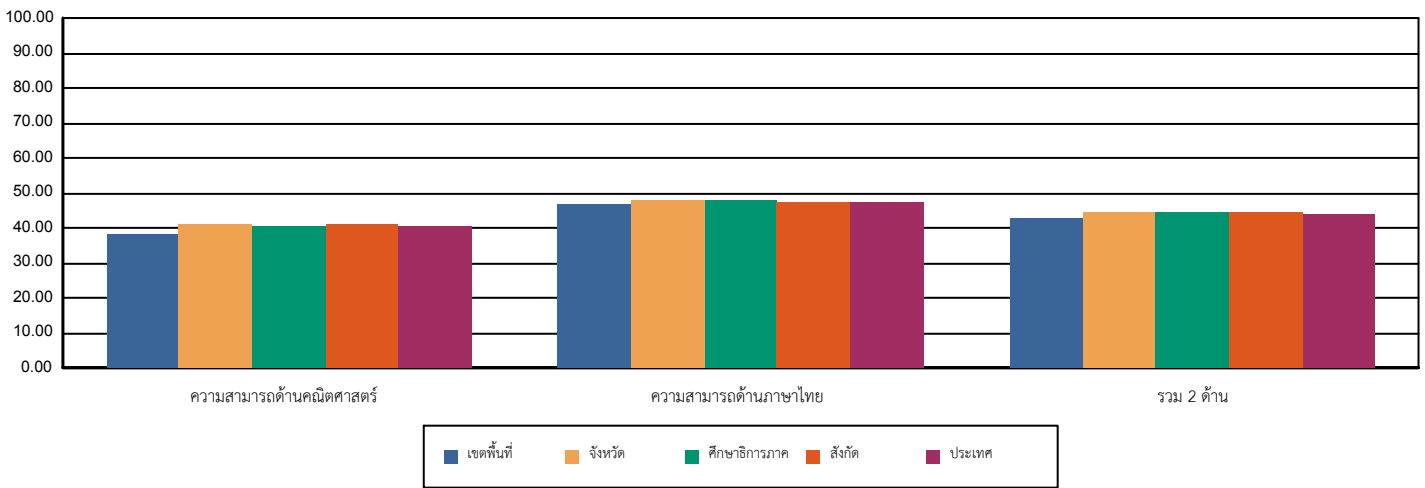

4. ตารางแสดงจำนวนและร้อยละนักเรียน จำแนกตามระดับคุณภาพ

ด้าน	จำนวนและร้อยละนักเรียน จำแนกตามระดับคุณภาพ (ยกเว้นเด็กพิเศษ และ Walk-in)							
	ดีมาก		ดี		พอใช้		ปรับปรุง	
	จำนวน	ร้อยละ	จำนวน	ร้อยละ	จำนวน	ร้อยละ	จำนวน	ร้อยละ
ความสามารถด้านคณิตศาสตร์	172	10.47	304	18.51	697	42.44	469	28.56
ความสามารถด้านภาษาไทย	216	13.15	574	34.95	585	35.62	267	16.26
รวม 2 ด้าน	144	8.76	452	27.52	733	44.64	313	19.06

หมายเหตุ : จำนวนนักเรียนที่เข้าสอบในแต่ละด้านอาจมีจำนวนไม่เท่ากับนักเรียนที่เข้าสอบทั้งหมดและอาจไม่เท่ากับทั้ง 2 ด้าน เนื่องจากมีผู้เข้าสอบบางคนเข้าสอบเพียงวิชาใดวิชาหนึ่ง



**สำนักทดสอบทางการศึกษา**  
**สำนักงานคณะกรรมการการศึกษาขั้นพื้นฐาน กระทรวงศึกษาธิการ**  
**การประเมินคุณภาพผู้เรียน (NT) ชั้นประถมศึกษาปีที่ 3**

5. คะแนนการประเมินรายด้านและรายมาตรฐาน		คะแนน ร้อยละ	ระดับคุณภาพ			
			ปรับปรุง	พอใช้	ดี	ดีมาก
<b>ความสามารถด้านคณิตศาสตร์</b>		<b>38.62</b>		●		
<b>สาระที่ 1</b>	จำนวนและพีชคณิต	36.87		●		
<b>มาตรฐาน</b>	ค 1.1 เข้าใจความหลากหลายของการแสดงจำนวน ระบบจำนวน การดำเนินการของจำนวนผลที่เกิดขึ้นจากการดำเนินการ สมบัติของการดำเนินการ และนำไปใช้	36.62		●		
	1. ป.3/2 เปรียบเทียบและเรียงลำดับจำนวนนับไม่เกิน 100,000 จากสถานการณ์ต่าง ๆ	42.92		●		
	2. ป.3/4 เปรียบเทียบเศษส่วนที่ตัวเศษเท่ากัน โดยที่ตัวเศษน้อยกว่าหรือเท่ากับตัวส่วน	28.97		●		
	3. ป.3/9 แสดงวิธีหาค่าตอบของโจทย์ปัญหา 2 ขั้นตอนของจำนวนนับไม่เกิน 100,000 และ 0	28.52		●		
	4. ป.3/10 ทหาผลบวกของเศษส่วนที่มีตัวส่วนเท่ากัน และผลบวกไม่เกิน 1 และหาผลลบ ของเศษส่วนที่มีตัวส่วนเท่ากัน	48.29			●	
	5. ป.3/11 แสดงวิธีหาค่าตอบของโจทย์ปัญหา การบวกเศษส่วนที่มีตัวส่วนเท่ากันและ ผลบวกไม่เกิน 1 และโจทย์ปัญหา การลบเศษส่วนที่มีตัวส่วนเท่ากัน	56.48			●	
<b>มาตรฐาน</b>	ค 1.2 เข้าใจและวิเคราะห์แบบรูป ความสัมพันธ์ พิกัดขั้น ลำดับและอนุกรม และนำไปใช้	38.57		●		
	1. ป.3/1 ระบุจำนวนที่หายไปในรูปแบบรูปของ จำนวนที่เพิ่มขึ้นหรือลดลงที ละเท่า ๆ กัน	38.57		●		
<b>สาระที่ 2</b>	การวัดและเรขาคณิต	39.74		●		
<b>มาตรฐาน</b>	ค 2.1 เข้าใจพื้นฐานเกี่ยวกับการวัด วัดและคาดคะเนขนาดของสิ่งที่ต้องการวัด และนำไปใช้	36.63		●		
	1. ป.3/1 แสดงวิธีหาค่าตอบของโจทย์ปัญหาเกี่ยวกับเงิน	46.19		●		
	2. ป.3/2 แสดงวิธีหาค่าตอบของโจทย์ปัญหาเกี่ยวกับเวลา และระยะเวลา	32.26		●		
	3. ป.3/5 เปรียบเทียบความยาวระหว่างเส้นตรงที่มีลิเมตร เมตรกับเซนติเมตร กิโลเมตรกับเมตร จากสถานการณ์ต่าง ๆ	55.13			●	
	4. ป.3/6 แสดงวิธีหาค่าตอบของโจทย์ปัญหาเกี่ยวกับความยาว ที่มีหน่วยเป็นเซนติเมตร และมีลิเมตร เมตรและเซนติเมตร กิโลเมตรและเมตร	19.67	●			
	5. ป.3/9 เปรียบเทียบน้ำหนักระหว่างกิโลกรัมกับกรัม เมตริกตันกับกิโลกรัม จากสถานการณ์ต่าง ๆ	40.86		●		
	6. ป.3/10 แสดงวิธีหาค่าตอบของโจทย์ปัญหาเกี่ยวกับน้ำหนักที่มีหน่วยเป็น กิโลกรัมกับกรัม เมตริกตันกับกิโลกรัม	37.46		●		
	7. ป.3/13 แสดงวิธีหาค่าตอบของโจทย์ปัญหาเกี่ยวกับปริมาตรและความจุที่มีหน่วย เป็นลิตรและมีลิตรลิตร	25.24	●			
<b>มาตรฐาน</b>	ค 2.2 เข้าใจและวิเคราะห์รูปเรขาคณิต สมบัติของรูปเรขาคณิต ความสัมพันธ์ระหว่างรูปเรขาคณิตและทฤษฎีบททางเรขาคณิต และนำไปใช้	59.45			●	
	1. ป.3/1 ระบุรูปเรขาคณิตสองมิติที่มีแกนสมมาตร และจำนวนแกนสมมาตร	59.45			●	
<b>สาระที่ 3</b>	สถิติและความน่าจะเป็น	42.20		●		
<b>มาตรฐาน</b>	ค 3.1 เข้าใจกระบวนการทางสถิติ และใช้ความรู้ทางสถิติในกาแก้ปัญหา	42.20		●		
	1. ป.3/1 เขียนแผนภูมิรูปภาพ และใช้ข้อมูลจากแผนภูมิรูปภาพในการหาค่าตอบ ของโจทย์ปัญหา	37.61		●		
	2. ป.3/2 เขียนตารางทางเดียวจากข้อมูลที่เป็จำนวนนับ และใช้ข้อมูลจากตาราง ทางเดียวในการหาค่าตอบของโจทย์ปัญหา	51.37			●	
<b>ความสามารถด้านภาษาไทย</b>		<b>47.17</b>		●		
<b>มาตรฐาน</b>	ท 1.1 ใช้กระบวนการอ่านสร้างความรู้และความคิดเพื่อนำไปใช้ตัดสินใจ แก้ปัญหาในการดำเนินชีวิต และมีนิสัยรักการอ่าน	50.43		●	●	
	1. ป.3/2 อธิบายความหมายของคำและข้อความที่อ่าน	43.36		●		
	2. ป.3/3 ตั้งคำถามและตอบคำถามเชิงเหตุผลเกี่ยวกับเรื่อง	48.32		●		
	3. ป.3/4 ลำดับเหตุการณ์และคาดคะเนเหตุการณ์จากเรื่องที่อ่าน โดยระบุเหตุผลประกอบ	53.25			●	
	4. ป.3/5 สรุปความรู้และข้อคิดจากเรื่องที่อ่านเพื่อนำไปใช้ในชีวิตประจำวัน	54.31			●	
	5. ป.3/7 อ่านข้อเขียนเชิงอธิบายและปฏิบัติตามคำสั่งหรือข้อแนะนำ	62.38			●	
	6. ป.3/8 อธิบายความหมายของข้อมูลจากแผนภาพ แผนที่ และแผนภูมิ	40.92		●		
<b>มาตรฐาน</b>	ท 2.1 ใช้กระบวนการเขียนเขียนสื่อสาร เขียนเรียงความ ย่อความ และเขียนเรื่องราวในรูปแบบต่าง ๆ เขียนรายงานข้อมูลสารสนเทศและรายงานการศึกษาค้นคว้าอย่างมีประสิทธิภาพ	51.82		●	●	
	1. ป.3/2 เขียนบรรยายเกี่ยวกับสิ่งใดสิ่งหนึ่งได้อย่างชัดเจน	35.58		●		
	2. ป.3/4 เขียนจดหมายลาครู	54.43			●	
	3. ป.3/5 เขียนเรื่องตามจินตนาการ	61.57			●	
<b>มาตรฐาน</b>	ท 3.1 สามารถเลือกฟังและดูอย่างมีวิจารณญาณ และพูดแสดงความรู้ ความคิด และความรู้สึกในโอกาสต่าง ๆ อย่างมีวิจารณญาณและสร้างสรรค์	44.27		●		●
	1. ป.3/2 บอกสาระสำคัญจากการฟังและการดู	50.73				●
	2. ป.3/3 ตั้งคำถามและตอบคำถามเกี่ยวกับเรื่องที่ฟังและดู	37.81		●		
<b>มาตรฐาน</b>	ท 4.1 เข้าใจธรรมชาติของภาษาและหลักภาษาไทย การเปลี่ยนแปลงของภาษาและพลังของภาษา ภูมิภาคภาษา ทางภาษา และรักษาภาษาไทยให้เป็นสมบัติ ของชาติ	46.53		●		
	1. ป.3/1 เขียนสะกดคำและบอกความหมายของคำ	36.40		●		
	2. ป.3/2 ระบุชนิดและหน้าที่ของคำในประโยค	48.00		●		
	3. ป.3/4 แต่งประโยคง่าย ๆ	59.24			●	
	4. ป.3/5 แต่งคำคล้องจองและคำขวัญ	38.46		●		
	5. ป.3/6 เลือกใช้ภาษาไทยมาตรฐานและภาษาถิ่นได้เหมาะสมกับกาลเทศะ	49.20			●	
<b>มาตรฐาน</b>	ท 5.1 เข้าใจและแสดงความคิดเห็น วิเคราะห์วรรณคดีและวรรณกรรมไทยอย่างเห็นคุณค่า และนำมาประยุกต์ใช้ในชีวิตจริง	33.77		●		
	1. ป.3/1 ระบุข้อคิดที่ได้จากการอ่านวรรณกรรมเพื่อนำไปใช้ในชีวิตประจำวัน	33.73		●		
	2. ป.3/3 แสดงความคิดเห็นเกี่ยวกับวรรณคดีที่อ่าน	33.82		●		
<b>รวม 2 ด้าน</b>		<b>42.89</b>		●		

6. เกณฑ์การตัดสินระดับคุณภาพในแต่ละความสามารถ						
ระดับคุณภาพ	ช่วงคะแนนและคะแนนร้อยละในแต่ละระดับคุณภาพ					
	ด้านคณิตศาสตร์(ร้อยละ)		ด้านภาษาไทย(ร้อยละ)		รวมทั้ง 2 ด้าน	
	คะแนน	ร้อยละ	คะแนน	ร้อยละ	คะแนน	ร้อยละ
ดีมาก	67 - 100	67 - 100	68 - 100	68 - 100	135 - 200	67.5 - 100
ดี	47 - 66.99	47 - 66.99	49 - 67.99	49 - 67.99	96 - 134.99	48 - 67.49
พอใช้	27 - 46.99	27 - 46.99	30 - 48.99	30 - 48.99	57 - 95.99	28.5 - 47.99
ปรับปรุง	0 - 26.99	0 - 26.99	0 - 29.99	0 - 29.99	0 - 56.99	0 - 28.49